

Wit: Willem van Starckenburg Zwart: Hans Luchies
 Wedstrijd: 14^e ronde zomercompetitie DCA 2020

Datum: 14 september 2020 Uitslag: 1-1

Link: <https://toernooibase.kndb.nl/applet/oerterpapplet2.0/get/animatedgif/creategif.php?wed=1316890>

<https://lidraughts.org/@/luc/tv>

Mooi spannende partij waarin beide spelers elkaar op de proef stellen. Zwart neemt een flankaanval en wit gaat in de omsingeling. Deze omsingeling loopt niet zo goed voor wit en zwart krijgt goede kansen om een mooie centrumstand op te bouwen bij zet 27. Zwart komt daarna niet echt meer goed op het centrum en moet ook uitkijken voor de aanval op veld 27. Op de 35^e zet van zwart, kan wit op een doorbraak spelen naar veld 6. Deze is bij nadere analyse onvoldoende voor winst. Wit ziet deze mogelijkheid niet en zoekt naar mogelijkheden op de KV van zwart. Op zet 49 maakt wit een fout, waardoor zwart een dam kan nemen met winst. Op de 57^e zet gaat wit te snel door naar dam, waardoor er geen winstkansen meer zijn. De punten worden gedeeld.

1.32-28 17-21 2.31-26 12-17 3.37-32 7-12 4.41-37 19-23 5.28x19 14x23 6.46-41 21-27
 7.32x21 16x27 Zwart zet gelijk een flankaanval in en wit gaat in de omsingeling.

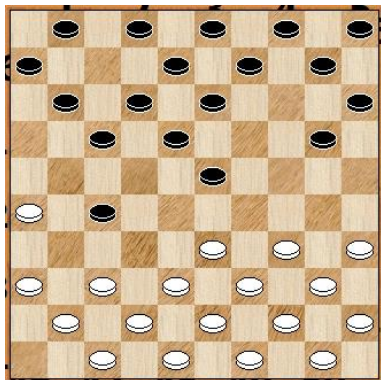

8.33-29 1-7 9.37-31 17-22 10.41-37 13-19 11.37-32 11-16 12.32x21 16x27 13.38-33 9-13
 14.42-38 4-9 15.29-24 19x30 16.34x14 10x19 17.35-30 5-10 18.40-34 10-14 19.45-40 7-11
 20.50-45 22-28

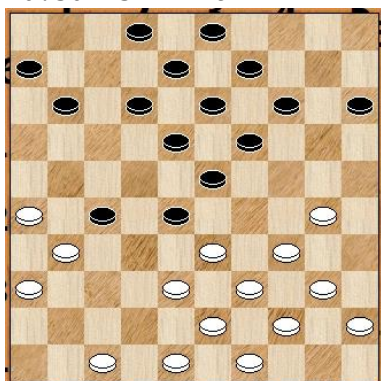

Zwart kiest voor een vereenvoudiging, mogelijk was ook 14-20. zie variant. [20...14-20
 21.30-24 20x29 22.33x24 19x30 23.34x25 15-20 24.25x14 9x20 25.39-34 13-19 26.44-39 3-9
] 21.33x22 23-29 22.34x23 19x17 23.31x22 18x27 24.40-35 12-18 25.44-40 17-22 26.30-25
 11-17 27.40-34

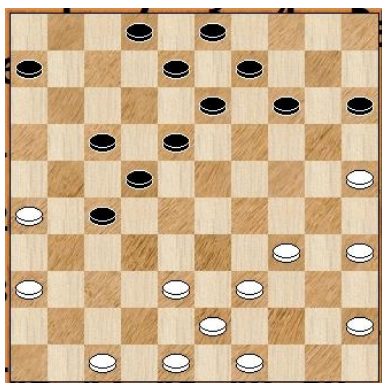

Wit had beter via 38-32 schijf 27 kunnen afruilen. Zwart kan nu zijn stand verder uitbouwen via 22-28, 17-22 en 6-11. **18-23** [27...22-28 28.34-30 17-22 29.45-40 18-23 30.38-33 14-19] **28.34-29 23x34 29.39x30**

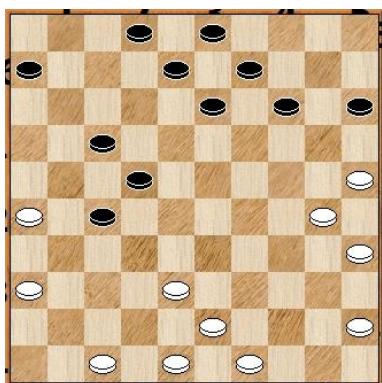

Na deze ruil wordt het voor zwart moeilijk om het centrum goed te bezetten. Tevens moet hij uitkijken voor aanval op schijf 27. **6-11 30.48-42 13-18 31.45-40 8-13**

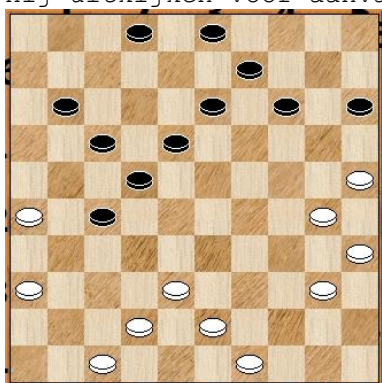

Deze opbouwzet is niet goed voor zwart. Beter was de opbouw 8-12 en 2-7, daarna kan zwart namelijk weer wel op het centrum komen. **32.40-34 13-19** [32...22-28 33.42-37 18-22 34.38-32 27x38 35.43x23 13-19 36.23-18 22x13 37.34-29 19-23 38.29x18 13x22] **33.34-29 18-23** Na deze terugruil kan wit in het voordeel komen. **34.29x18 22x13 35.42-37** Goede zet van wit. zwart moet behoedzaam verdedigen. bv via 3-8 of 2-7. **17-22**

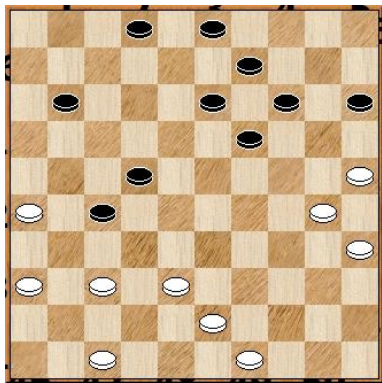

Wit kan nu op de doorbraak naar 6 spelen via 47-41. Toch is deze doorbraak geen winst voor wit. zie variant. [35...3-8 36.37-32 8-12 37.32x21 11-16 38.30-24 19x30 39.25x34 16x27] **36.30-24** [36.47-41 2-7 37.25-20 14x34 38.43-39 34x32 39.37x6 13-18 40.41-37 9-13 41.49-43 15-20 42.43-38 19-23 43.35-30 7-11 44.6x17 27-31 45.36x27 20-24 46.30x28

18-23 47.28x8 3x41] 36...19x30 37.25x34 13-18 38.37-32 11-16 39.32x21 16x27 40.38-32 27x38 41.43x32 Wit ruilt schijf 27 af en zal daarna ook veld 27 gaan bezetten. 3-8 42.32-27 22x31 43.36x27 2-7 44.27-21 7-11 45.35-30 14-19 46.34-29 9-13 47.29-24 19-23 48.30-25 Met deze zet had wit kunnen wachten. 21-16 is beter. 8-12 Door deze zet van zwart kan wit niet met de schijven 47 en 49 spelen ivm een dam. 49.47-42

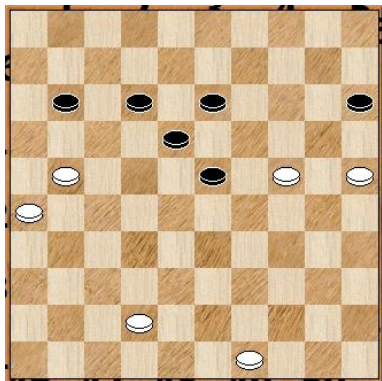

foutzet van Wit. Zwart had kunnen winnen, zie variant. 12-17 Gelukkig voor wit overziet zwart deze mogelijkheid. [49...23-29 50.24x33 15-20 51.25x14 13-19 52.14x23 18x47] 50.21x12 18x7 51.49-43 11-17 52.43-39 17-22 53.26-21 7-12 54.39-34 13-18 55.21-16 12-17 56.25-20 23-28 57.20-14 Wit wil te snel naar dam. Met 16-11 en dan 20-14 had hij zich kansen kunnen verschaffen. Zie variant. [57.16-11 17x6 58.20-14 22-27 59.14-9 28-32 60.9-3 27-31 61.24-19 32-38 62.42x33 31-36 63.34-29 15-20 64.3x25 36-41 65.25-20] 57...17-21 58.16x27 22x31 59.14-9 28-32 60.9-3 32-37 61.42-38 37-41 62.3-14 15-20 Zwart maakt het spannend, 41-46 is remise. 63.14x25 41-46 64.34-29 46-5 65.25-48 31-36 66.24-20 5-46 67.48-42 46-23 68.29-24 36-41 1-1