

Wit: Willem van Starckenburg Zwart: Fred van Amersfoort  
 Wedstrijd: 16<sup>e</sup> ronde zomercompetitie DCA 2020

Datum: 29 september 2020 Uitslag: 2-0

Link: <https://toernooibase.kndb.nl/applet/oerterpapplet2.0/get/animatedgif/creategif.php?wed=1321792>

<https://lidraughts.org/@/Rinus/tv>

32-28 18-22, theoretische opening. Op de 8<sup>e</sup> zet besluit wit extra op te vangen. Vanaf zet 16 had zwart een goede aanval kunnen uitvoeren op de KV van wit, door steeds achter te lopen en uiteindelijk schijf 24 af te ruilen. Zwart laat 28-23 toe waardoor wit deze aanval afstopt. Een goede omsingeling komt er dan niet meer uit. Op de 34<sup>e</sup> zet van zwart kan wit een dam nemen, deze wordt gemist. Hierna is het evenwicht hersteld. Met zet 36 ....19-24 krijgt wit weer de overhand. Nadat wit een sterke schijf op 19 heeft verkregen, wordt het zeer lastig voor zwart. Op de 48<sup>e</sup> zet geeft wit nog een ontsnappingsmogelijkheid na 35-30. Nadat zwart deze over het hoofd ziet, wordt de partij goed door wit naar winst afgewikkeld.

1.32-28 18-22 2.37-32 12-18 3.41-37 7-12 4.46-41 1-7 5.34-30 20-25 6.30-24 19x30  
 7.35x24 14-20 8.33-29 22x33 9.39x28 18-22

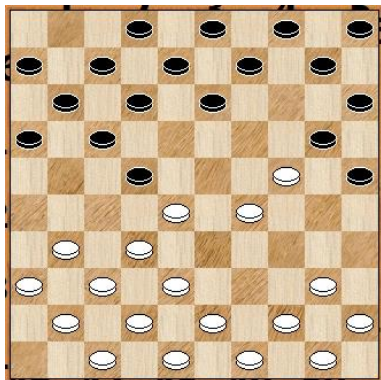

10.43-39 Wit besluit om op te vangen, vaak wordt hier 38-33 gespeeld. [ 10.38-33 10-14  
 11.42-38 16-21 12.31-26 11-16 13.37-31 21-27 14.32x21 16x27 ] 10...22x33 11.39x28 17-21  
 12.31-27 10-14 13.36-31 4-10 14.41-36 14-19 15.40-35 19x30

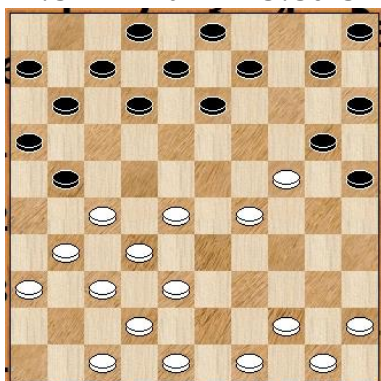

16.35x24 10-14 Scherper was 9-14 om zo 28-23 te verhinderen. Dan vervolgens de KV van wit leegmaken via achterlopen en na de afruil van 24 zijn de kansen aan zwart. [ 16...9-14 17.44-40 14-19 18.40-35 19x30 19.35x24 10-14 20.45-40 14-19 21.40-35 19x30 22.35x24 5-10 23.50-44 10-14 24.44-40 14-19 25.40-35 19x30 26.35x24 3-9 27.49-44 9-14 28.44-40 14-19 29.40-35 19x30 30.35x24 13-19 31.24x13 8x19 32.29-23 19-24 33.28-22 24-30 34.31-26 2-8 35.26x17 12x21 36.48-43 ] 17.28-23 13-18 18.38-33 9-13 19.44-39 14-19 20.23x14 20x9 21.39-34 11-17 Zwart wil wit uitlokken tot gecompliceerd spel. 22.49-44 Na 31-26 was de stand waarschijnlijk vervlakt, zie variant. [ 22.31-26 7-11 23.33-28 17-22 24.28x17 11x31 25.26x17 12x21 26.37x17 18-23 27.29x18 13x11 28.34-29 ] 22...21-26 23.44-39 17-21 24.42-38 18-22 Met deze ruil speelt zwart wit in de kaart, want tot een LV opsluiting komt het toch niet. 25.27x18 13x22 26.32-28 7-11 27.28x17 11x22 28.50-44 9-13 29.38-32 21-27 30.32x21 26x17

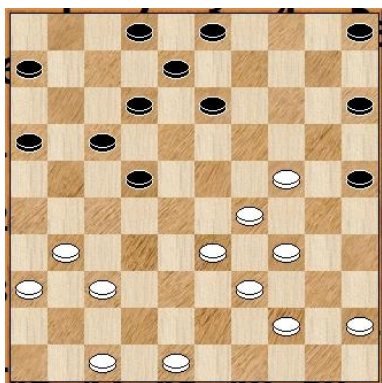

**31.31-26** 29-23 was hier beter voor wit. [ 31.29-23 6-11 32.31-26 13-18 33.34-29 16-21 34.47-42 5-10 35.45-40 10-14 36.42-38 8-13 ] **31...13-19 32.24x13 8x19 33.45-40 15-20** zwart moet voorkomen dat wit veld 24 weer gaat bezetten via 29-24 x en 40-35. **34.37-32 5-10**

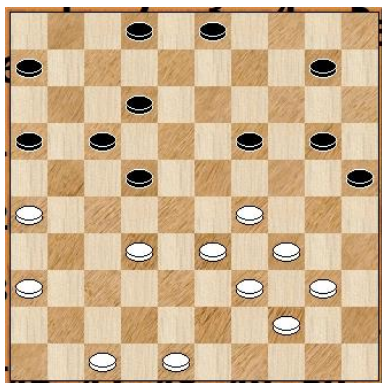

foutzet van zwart, wit kan een dam nemen. Beter was 12-18, zie variant. [ 34...12-18 35.32-27 22x31 36.36x27 17-22 37.48-43 22x31 38.26x37 5-10 39.43-38 20-24 40.29x20 25x14 ] **35.32-28** Wit ziet de combinatie naar 5 niet. [ 35.33-28 22x24 36.26-21 16x38 37.39-33 38x29 38.34x5 12-18 39.5-37 ] **35...10-15 36.48-43 19-24**

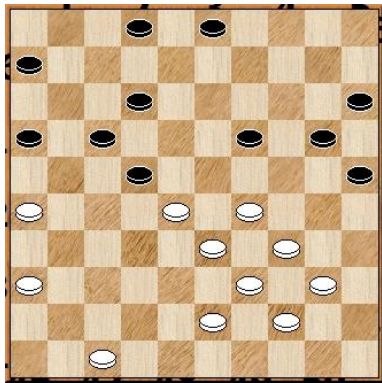

Verkeerd plan van zwart, na 12-18 is de zwarte stand voordeliger, zie variant. [ 36...12-18 37.36-31 16-21 38.43-38 20-24 39.29x20 15x24 40.38-32 18-23 41.32-27 21x32 42.28x37 ] **37.40-35 2-8 38.28-23** Zwart kan nu niet meer aan de afwikkeling ontkomen waarbij wit een sterke schijf op 19 krijgt. **3-9 39.47-42 22-27 40.34-30 25x34 41.39x19 9-13 42.44-39 13x24 43.23-18 12x34 44.39x19 27-32 45.33-29 17-22 46.29-23 6-11 47.43-39** Ipv de tekstzet was 35-30 beter, waarna wit schijf en partijwinst forceert. [ 47.35-30 20-25 (47...20-24 48.30-25 24x13 49.23-18 11-17 50.18x38 13-18 51.38-32 8-13 52.32-27 18-23 53.42-37 13-19 54.37-31 16-21 55.27x16 23-29 56.31-27 29-34 57.27-21 34-40 58.21x12 40-45 59.16-11) 48.30-24 ] **47...11-17**

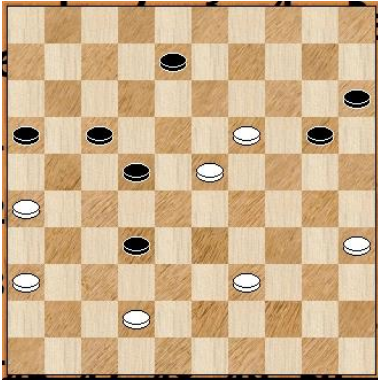

**48.35-30** Na deze zet kan zwart zich nog redden, zie varianten. Wit had 42-37 moeten doen. [ 48.42-37 32x41 49.36x47 16-21 50.39-33 21-27 51.35-30 20-24 52.30-25 24x13 53.23-18 13-19 54.18-13 8-12 55.13x24 27-32 56.24-19 ] **48...22-28** Na 20-24 was het waarschijnlijk remise geworden, zie variant. [ 48...20-24 49.30-25 24x13 50.23-18 32-37 De reddende zet!. 42x31 mag niet ivm 17-21 en slag naar 44. 51.18x9 37x48 52.39-34 48x30 53.25x34 22-28 54.9-4 28-33 55.34-29 33x24 56.4-18 24-30 57.18-29 30-35 58.29-1 17-22 59.1-23 ] **49.23-18 20-24** Zwart ziet de plakker over het hoofd. **50.26-21 24x22 51.21x3 32-38 52.42x33 28-32 53.3-14 2-0**