

Wit: Willem van Starckenburg Zwart: Albert Borreman
 Wedstrijd: 4^e ronde zomercompetitie DCA 2020

Datum: 8 juli 2020

Uitslag: 2-0

Link:

<https://toernooibase.kndb.nl/applet/oerterpapplet2.0/get/animatedgif/creategif.php?wed=1268551>

<https://lidraughts.org/dgsp87fS#0>

Na een theoretische opening wijkt zwart op zet 9 af. Hierna volgt een centrumgevecht. Had wit de hekstelling moeten nemen? Op zet 38 begaat zwart een fout die hem gelijk de partij kost.

1.32-28 18-22
 2.37-32 12-18
 3.41-37 7-12
 4.46-41 1-7
 5.34-30 20-25
 6.30-24 19x30
 7.35x24 14-20

Veel gespeelde opening. Nu 1^e eerste denkmoment voor wit.

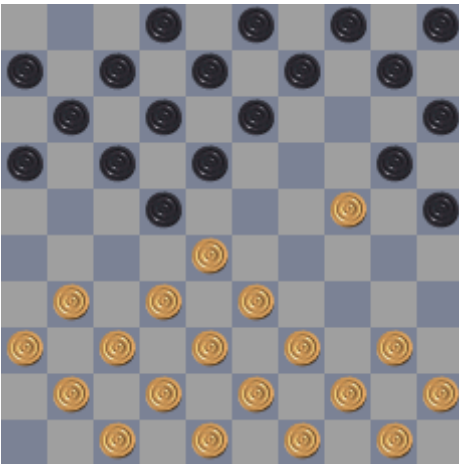

8.33-29 22x33
 9.39x28 17-22
 10.28x17 12x21

33-29 meest voor de hand liggend.

18-22 mooiere omsingelingszet

Wat gaat wit nu doen?

De tekstzet heeft niet onze voorkeur. Je financiert zoals Johan Kraijenbrink het noemt tempwinst voor zwart. Een waarom loop je erachter. Zwart kan immers dan 21-27 spelen.

Beter zelf tempi pakken.

32-27! Als zwart dan ruilt, dan heb je een mooi aanknopingspunt met het zwarte schijf op veld 22.

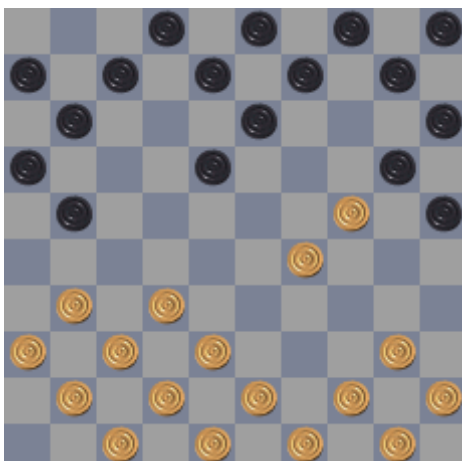

11.31-26 7-12

12.26x17 11x22 Wit speelt hier 36-31. Waarom niet gewoon 38-33?

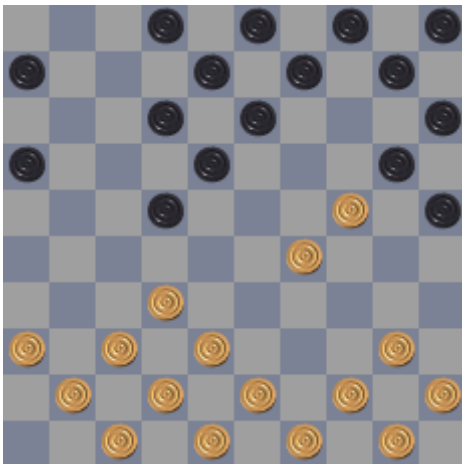

13.36-31 13-19

Zwart is de aanval van wit zat en gaat proberen aan de hand van de witte schijf op 29 wit in de tang te nemen. Wellicht later een hek.

14.24x13 8x19

38-33 weer aangewezen maar wit kiest weer 31-26. Genetische afwijking? Waarom?

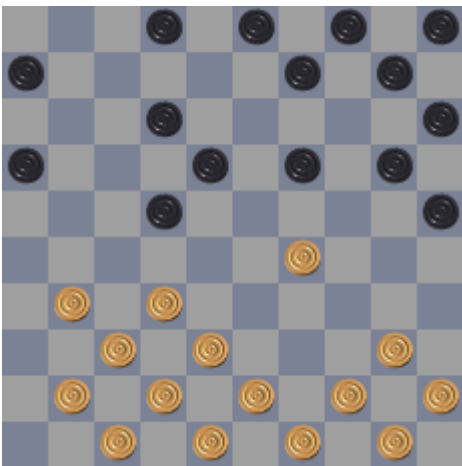

15.31-26 20-24

Deze snappen wij niet. Wits schijf op 29 biedt zoveel mogelijkheden voor zwart! Ontwikkelen via 10-14 en 5-10 is beter.

16.29x20 25x14

En dan ook nog naar achteren. Foei toch.

17.41-36 9-13

18.37-31 3-8

19.44-39 19-23

20.40-35 14-19

21.45-40 10-14

22.50-45 5-10 Zwart is beter komen te staan door het sterke centrum!

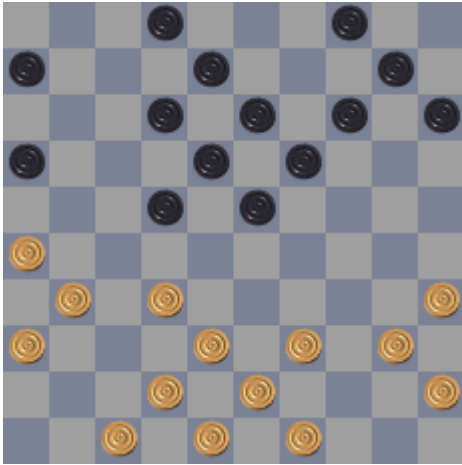

23.39-34 23-29 Bij deze blunder van wit commentaar overbodig.

24.34x23 19x37

25.31-27 22x31

26.36x27 4-9

27.42x31 6-11

28.47-41 11-17

29.41-36 17-21

30.26x17 12x32

31.38x27 2-7

Zwart heeft het positioneel goed gespeeld@
Waarom staan zwart beter?

- 1, Zwart heeft het centrum voor het grijpen
2. Wits centrum blok is weg.
3. Wira stand is gspleten als het ware.
4. Zwart 2 tempi voor ook nog.

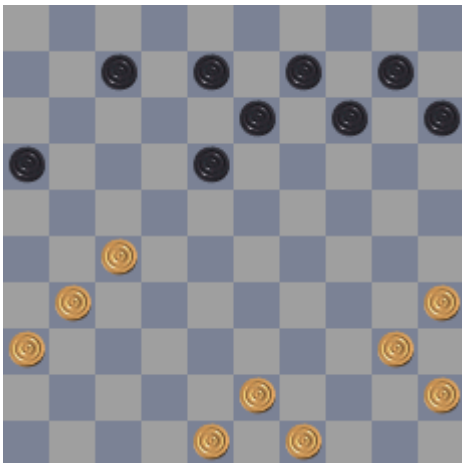

32.43-38 14-19

33.40-34 19-23

34.38-33 7-12

35.49-44 12-17

Logisch om centrum te pakken.

Nu heeft zwart ook controle op zijn rechtervleugel.

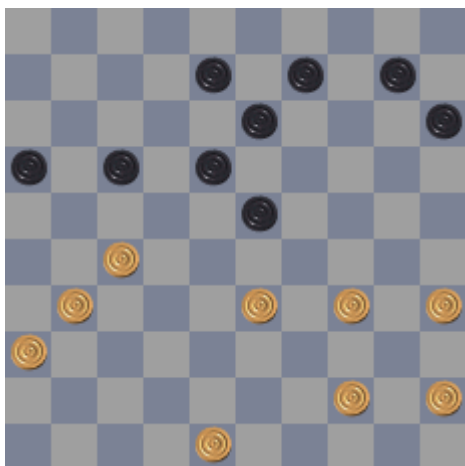

36.31-26 15-20 31-26 is een optie. 33-29 is spannender. Kansrijker?
 37.44-40 10-15 49-43 is beter Gewoon ff wachten met keuzs maken.

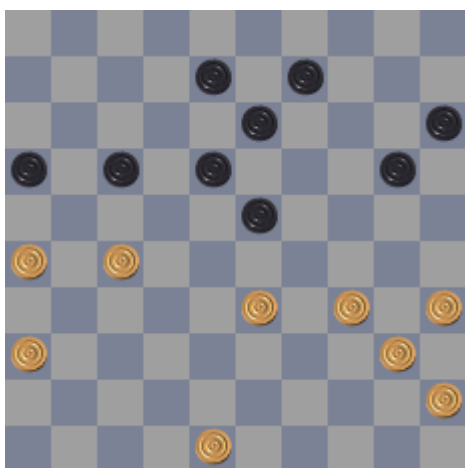

38.35-30 8-12

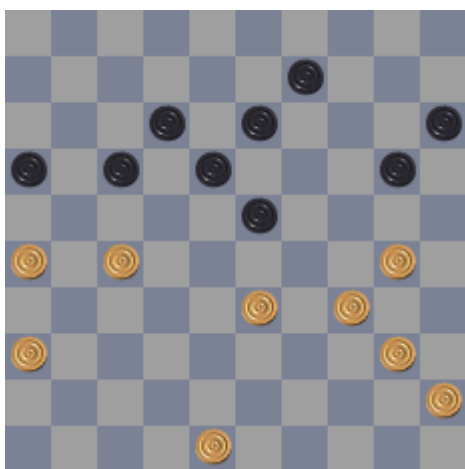

Een betere variant:

38...13-19 39.30-25 9-13 40.25x14 19x10 41.34-29 23x34 42.40x29 15-20 43.48-43 10-15
 44.45-40 20-24 45.29x20 15x24 46.40-35 13-19 47.43-38 8-13

39.33-29 16-21
40.27x16 13-19
41.30-25 9-13

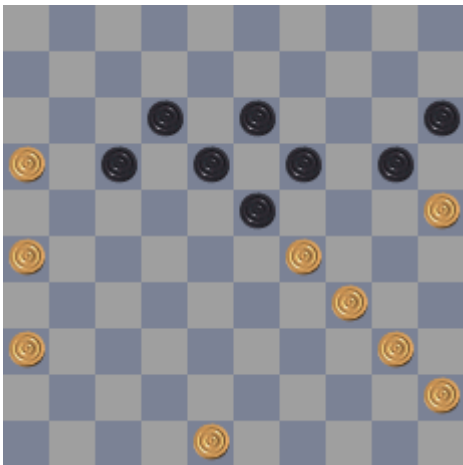

Beter is:

41...20-24 42.29x20 15x24 43.26-21 17x26 44.16-11 9-14 45.11-6 18-22

42.25x14 19x10
43.26-21 17x26
44.16-11 12-17

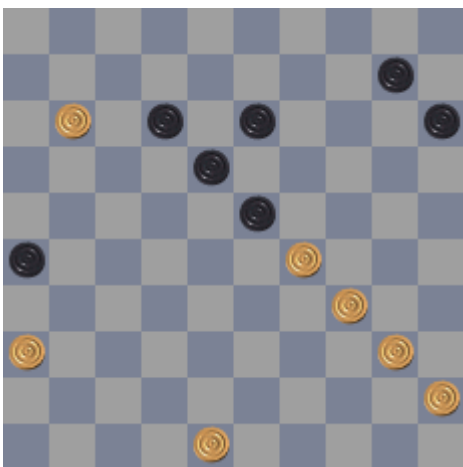

44...23-28 45.11-6 28-32 46.6-1 13-19

45.11x22 18x27
46.29x9 10-14
47.9x20 15x24
48.48-42 27-32
49.42-37 32x41
50.36x47
2-0

