

Wit: Willem van Starckenburg Zwart: Adrie Koedoot  
 Wedstrijd: 15<sup>e</sup> ronde zomercompetitie DCA 2020

Datum: 7 oktober 2020 Uitslag: 2-0

Link: <https://toernooibase.kndb.nl/applet/oerterpapplet2.0/get/animatedgif/creategif.php?wed=1319221>

<https://lidraughts.org/xSwojCrL#65>

Na een onregelmatige opening, gaat zwart over tot het klassiek maken van de stand. Wit doet op de 22<sup>e</sup> zet met 33-28 een mindere voortzetting waardoor de LV weer lastiger is te ontwikkelen. Zwart antwoord met 24-29 waarmee de controle op veld 24 verloren gaat. Zwart had op de 31<sup>e</sup> zet een afwikkeling kunnen nemen met gelijk spel. Helaas geeft zwart op zet 33 de schijven cadeau en daar weet wit wel raad mee.

1.32-28 17-22 2.28x17 12x21 3.31-26 7-12 4.26x17 12x21 5.37-32 19-23 6.33-29 8-12 7.41-37 2-8 8.46-41 14-19 9.39-33 10-14 10.44-39 5-10 11.29-24 20x29 12.33x24 19x30 13.34x25 14-19 14.40-34 10-14 15.34-29 23x34 16.39x30

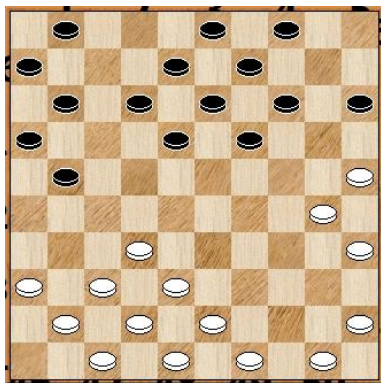

Rustige partij tot dusver. Zwart gaat nu veld 24 bezetten en later 23. 15-20 17.50-44 20-24 18.44-39 21-26 19.39-33 1-7 20.49-44 18-23 21.44-40 12-18

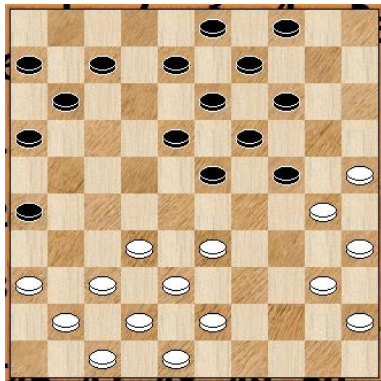

22.33-28 Mindere zet van wit. De LV is nu lastig te ontwikkelen, beter was 36-31. 24-29 Hiermee geeft zwart de bezetting van 24 uit handen. Beter was 16-21, zie variant. [ 22...16-21 23.36-31 18-22 24.28x17 21x12 25.38-33 12-18 26.42-38 7-12 27.31-27 12-17 ]

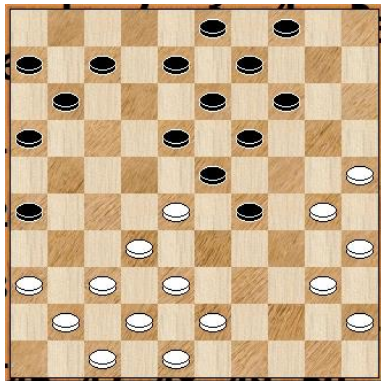

23.36-31 7-12 24.41-36 11-17 25.40-34 29x40 26.45x34

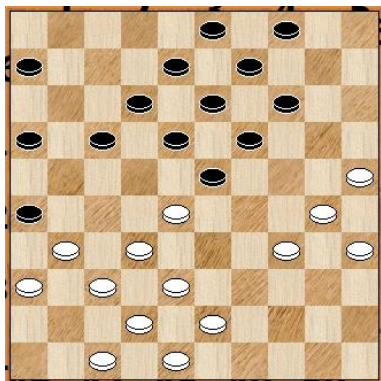

De stand is analytisch in evenwicht. Hoe nu verder? Zwart besluit tot 14-20. **14-20**  
**27.25x14 9x20 28.31-27 17-22 29.28x17 12x21 30.38-33 20-24 31.43-38 3-9**

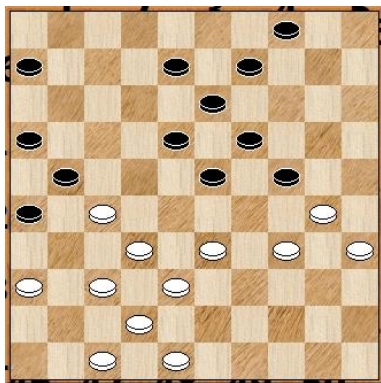

Na de afwikkeling via 23-28 was de vrede mi snel getekend. Wit gaat nu via de bezetting van 29 het zwart lastig maken en zwart overziet een simpele 2 om 3 met nog een schijf te verliezen. [ 31...23-28 32.32x14 21x41 33.30x19 13x24 34.36-31 26x37 35.47x36 4-9 36.42x31 9x20 37.34-30 3-9 38.30x19 9-13 39.48-42 13x24 40.33-29 24x33 41.38x29 20-25 42.42-38 6-11 ] **32.33-29 24x33 33.38x29 9-14**

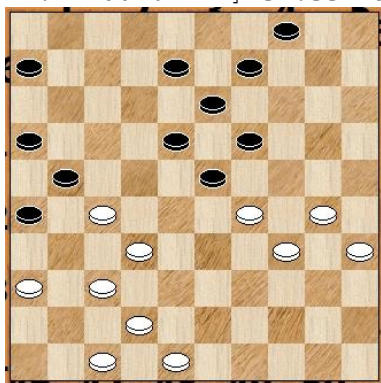

Na deze zet is het verloren voor zwart. Met 6-11 waren er nog mogelijkheden, hoewel wit het betere van het spel heeft. [ >33...6-11 34.30-25 11-17 35.42-38 17-22 36.48-42 22x31 37.36x27 18-22 38.27x18 23x12 39.29-23 19x28 40.32x23 9-14 41.38-33 13-18 42.34-29 8-13 43.35-30 12-17 44.23x12 17x8 45.29-23 8-12 46.30-24 21-27 47.33-29 4-9 ] **34.27-22 18x38 35.29x20 6-11 36.42x33 11-17 37.37-31** Wit rondt het elegant af met een dam.  
**26x37 38.48-42 37x48 39.30-25 48x30 40.35x2 2-0**