

Wit: Marco Veneboer Zwart: Fred van Amersfoort
 Wedstrijd: 11^e ronde zomercompetitie DCA 2020

Datum: 25 augustus 2020

Uitslag: 1-1

Link: <https://toernooibase.kndb.nl/applet/oerterpapplet2.0/get/animatedgif/creategif.php?wed=1285957>

<https://lidraughts.org/7siNMT7w>

Na een moderne opening, accepteert wit de opsluiting niet. Zwart bezet het centrum en na de 2 om 2 op zet 17 volgt weer een opbouwfase. Hierin wordt door beide partijen weinig toegegeven. Uiteindelijk komt er een klassieke stand, waarin beide partijen doorbreken naar dam. De witte schijven staan iets makkelijker aan de rand. Zwart maakt op een elegante manier remise.

1.32-28 19-23 2.28x19 14x23 3.35-30 20-25 4.40-35 10-14 5.44-40 14-19

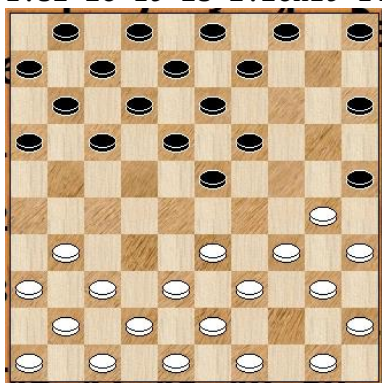

Hier was 5-10 iets beter. Wit kan nu via 33-28 en 30-24 goed ontwikkelen. **6.50-44 5-10 7.37-32 10-14 8.41-37 14-20 9.46-41 20-24** Zwart neemt direct de opsluiting, waar wit gelijk uit gaat. **10.34-29 23x34 11.40x20 25x14 12.32-28 17-22 13.28x17 11x22 14.37-32 18-23 15.41-37 12-18 16.31-26 7-12**

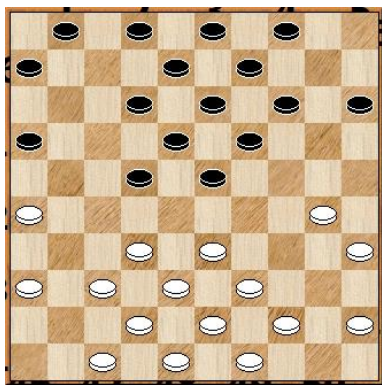

Zwart heeft het centrum bezet. Hij had hier ook goed met 22-27 kunnen vervolgen om zo een flankaanval op te zetten, zie variant. [16...22-27 17.32x21 16x27 18.47-41 6-11 19.45-40 18-22 20.37-32 11-16 21.32x21 16x27 22.33-28 22x33 23.38x18 13x22 24.41-37 15-20] **17.47-41 23-29 18.33x24 22-28 19.32x23 18x20 20.37-32 1-7 21.41-37 19-23 22.39-33 14-19 23.44-39 12-18 24.37-31 20-24 25.31-27 4-10 26.42-37 10-14 27.37-31**

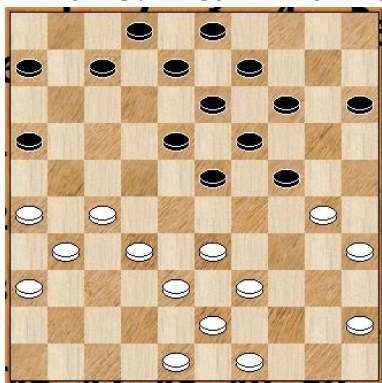

De stand is in evenwicht. De een zal zich prettiger voelen met de witte stand en de ander met de zwarte stand. **14-20 28.33-28 20-25 29.49-44 25x34 30.39x30 7-11 31.44-40 8-12**

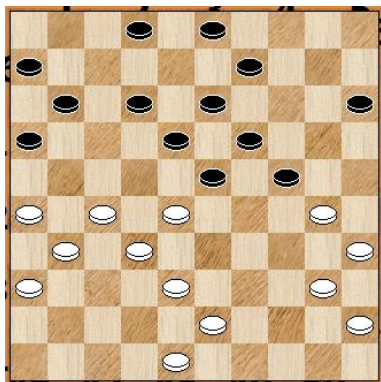

24-29 was hier ook goed mogelijk. Wit kan weinig tegen deze schijf ondernemen en zal deze waarschijnlijk wegruilen, waardoor schijf 15 weer in het spel kan worden gebracht. Zie variant. [31...24-29 32.30-25 9-14 33.40-34 29x40 34.35x44 8-12 35.44-39 15-20 36.45-40 20-24] **32.40-34 15-20** Zwart lost alsnog zijn schijf 15 op. **33.30-25 24-29** 2-8 was beter om zo controle te krijgen over veld 25. Wit moet namelijk eerst weer een formatie maken om naar 30 te kunnen ruilen. Zwart had dan voordeliger gestaan, zie variant. [33...2-8 34.25x14 9x20 35.43-39 20-25 36.48-43 3-9 37.34-30 25x34 38.39x30 11-17 39.27-22 18x27 40.31x11 6x17 41.38-33 13-18] **34.25x14 29x40 35.45x34 9x20 36.38-33 20-24 37.43-38 3-9** De afwikkeling met 24-29 levert een gelijkwaardig eindspel op. Zie variant. [37...24-29 38.33x24 19x39 39.28x17 11x22 40.38-33 39x37 41.31x42 22x31 42.26x37] **38.34-30 9-14 39.48-43**

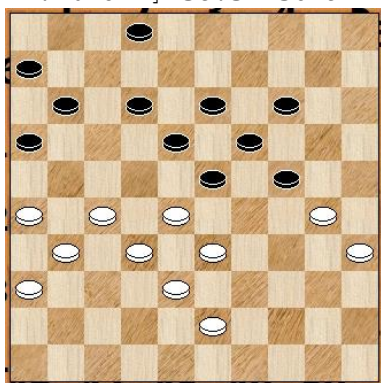

48-42 was ook goed mogelijk met remise als waarschijnlijk resultaat. Wel leuke variant. [>39.48-42 2-8 40.42-37 11-17 41.27-21 16x27 42.31x11 6x17 43.36-31 18-22 44.26-21 17x26 45.28x17 12x21 46.31-27 8-12 47.27x16 12-17 48.32-27 17-21 49.33-29 24x22 50.16x20 19-24 51.30x28 (0.04;-0.31/13)] **39...11-17**

Hier had zwart met 23-29 iets kansrijker kunnen voortzetten, zie variant. Als wit met 27-22 x 22 vervolgt is er echter zoals in de partij weinig aan de hand. [>39...23-29 **A)** 40.27-21 16x27 41.31x22 18x27 42.32x21 11-16 43.21-17 12x21 44.26x17 13-18 45.30-25 18-23 46.28-22 29-34 47.33-28 23x32 48.38x27 24-29 49.22-18 29-33 50.17-12 33-39 51.27-22 39x48 52.25-20 14x25 53.12-8 2x13 54.18x9 **B)** 40.27-22 18x27 41.31x22 12-17 (41...12-18 42.22-17 11x22 43.28x17 16-21 44.17-12 18x7 45.26x17 2-8) 42.32-27] **40.43-39 2-8 41.39-34 23-29** 6-11 was ook een goede weg naar de remise. Meer zit er voor beide partijen niet in. [41...6-11 42.30-25 23-29 43.34x23 18x29 44.27-22 29-34 45.31-27 24-29 46.33x24 19x30 47.35x24 34-40 48.24-20 14-19 49.20-15 19-23 50.28x19 17x37 51.19-14 11-17 52.27-21 16x27 53.14-10 27-31 54.36x27 37-41 55.10-5 41-47 56.5-46 47x33 57.27-22 17x28 58.46x45 13-18 59.26-21 33-29 60.45x23 18x29] **42.34x23 18x29 43.27-21 16x27 44.31x11 6x17 45.28-23 19x39 46.30x10 39-44 47.10-4 12-18 48.32-27 44-49 49.4-15 49x16 50.15x6 8-12 51.6-28 16-43 52.28-14 12-17 53.14-28 18-22 54.28-33 13-18 55.33-42 43-49 56.35-30 22-27** Hier had zwart naar een 3 om 1 kunnen afwikkelen, zie variant. In de partij gaat het nog eleganter naar remise. [56...49-35 57.30-25 17-21 58.26x28 18-23 59.28x19 35x2] **57.30-25 18-23 58.25-20**

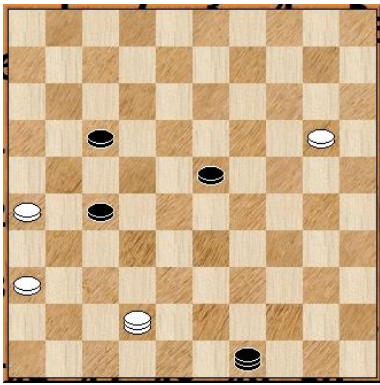

23-29 59.42x24 17-21 60.26x17 1-1