

Wit: Marco Veneboer Zwart: Albert Borreman
Wedstrijd: 10^e ronde zomercompetitie DCA 2020

Datum: 17 augustus 2020

Uitslag: 2-0

Link: <https://toernooibase.kndb.nl/applet/oerterpapplet2.0/get/animatedgif/creategif.php?wed=1281443>

<https://lidraughts.org/VW8lg1Ur>

Na een 32-28 19-23 opening, had zwart op zet 9 een dam kunnen nemen. Deze wordt met een gelijke stand weer afgenomen. Op zet 13 neemt zwart een ruil die een open stand oplevert. Nadat zwart veld 24 uit handen heeft gegeven met 24-30, is het centrum voor wit. Hierna volgt een opbouwfase, die wit een makkelijkere stand oplevert. Na de 33^e zet van zwart krijgt wit controle op de LV van zwart. Zwart komt langzaam meer in de verdrukking en had op de 51^e zet in de tegenaanval moeten gaan. Na de plakker op de 53^e zet komt zwart in een zeer lastig eindspel terecht. Als zwart dan op zet 56 de verkeerde voortzetting kiest komt hij in een verloren eindspel terecht dat door Marco netjes wordt afgerond.

1.32-28 19-23 2.28x19 14x23 3.37-32 10-14 4.41-37 14-19 5.46-41 9-14

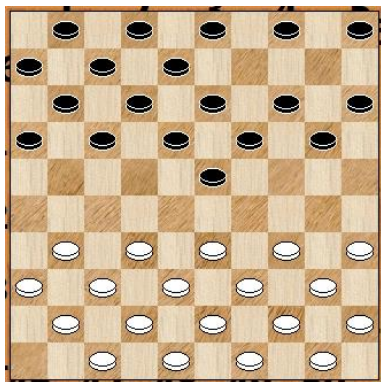

Vreemde opbouwzet van zwart.

6.34-30 4-9 7.30-25 20-24 8.31-27

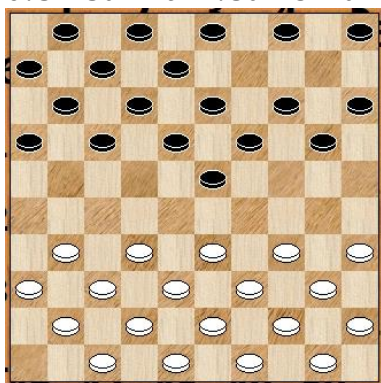

De ruil 32-28 is beter om druk op LV van zwart te zetten. Met de partijzet wordt de ontwikkeling van de LV van wit belemmerd. [8.32-28 23x32 9.37x28 5-10 10.40-34 15-20]
8...17-22 Met 17-21 krijgt zwart meer grip op de LV van wit, dan met de partijzet. [8...17-21 9.40-34 21-26 10.34-29 23x34 11.39x30 18-23 12.36-31 11-17 13.41-36 6-11 14.44-39 17-21 15.33-28 12-18 16.38-33 24-29 17.33x24 14-20 18.25x14 9x29 19.39-33 29x38 20.42x33] **9.37-31 11-17**

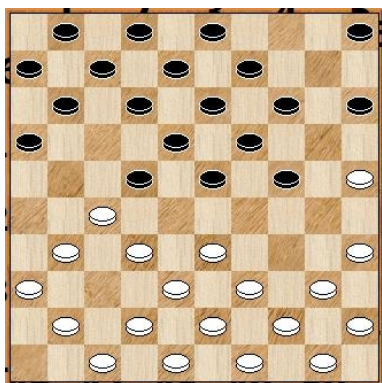

De damzet (beginnen met 24-30) wordt met gelijk spel weer afgenomen. Brengt natuurlijk wel een schrikreactie teweeg als je er niet op berekend bent. [9...24-30 10.35x24 (10.25x34 22-28 11.33x22 23-29 12.34x23 19x46) 10...19x30 11.25x34 22-28 12.33x22 16-21 13.27x16 18x27 14.32x21 23-29 15.34x23 12-18 16.23x12 8x46 17.40-34 46-19 18.39-33 13-18 19.44-39 19-13 20.34-30 13x35 21.45-40 35x44 22.49x40] **10.31-26 22x31 11.26x37 7-11 12.33-28 16-21 13.36-31 21-27**

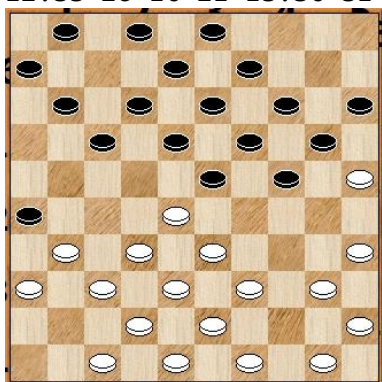

Met deze ruil maakt zwart de stand weer open. Met bv 21-26 etc. had zwart een prima stand kunnen opbouwen. Zie variant. [13...21-26 14.41-36 15-20 15.39-33 5-10 16.44-39 10-15] **14.31x22 18x27 15.32x21 23x32 16.37x28 17x26 17.40-34 24-30 18.35x24 19x30 19.34-29 30-35**

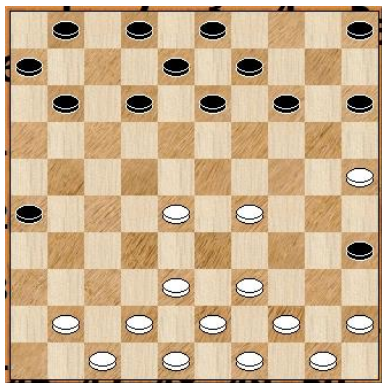

20.39-33 12-18 21.41-37 18-22 22.28x17 11x22 23.44-39 13-18 24.50-44 8-13 25.45-40 2-8 26.40-34 14-19 27.29-24 19x30 28.34-29 5-10 29.25x34 10-14 30.44-40 35x44 31.49x40 14-19 32.40-35 15-20 33.34-30 20-25

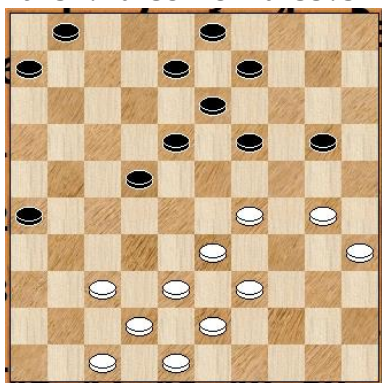

Hierna krijgt wit goede controle op de LV van zwart. 19-24 was beter geweest, zie variant. [33...19-24 34.30x19 13x24 35.35-30 24x35 36.29-23 18x29 37.33x15 9-14 38.39-

34 8-13 39.38-33 13-19 40.43-38 1-7 41.48-43 6-11 42.33-29 7-12 43.38-33 12-18 44.34-30
 35x24 45.29x9 3x14 46.33-29 11-17 47.43-39 22-27 48.42-38 17-21 49.37-32 27-31 50.32-28
 (50.39-34 14-20 51.15x22 31-37 52.32x41 21-27 53.22x31 26x46) 50...31-37] **34.29-24**
25x34 35.39x30 1-7 36.30-25 19x30 37.35x24 8-12 38.33-29 9-14 39.38-33 13-19 40.24x13
18x9 41.29-24 9-13 42.43-38 12-18 43.33-28 22x33 44.38x29 7-12 45.37-32 18-22 46.42-38
12-18 47.38-33 13-19 [47...22-27 48.32x21 26x17 49.33-28 18-22 50.28-23 3-9 51.47-42
 6-11] **48.24x13 18x9 49.32-28 22-27 50.29-24 9-13 51.33-29 6-11**

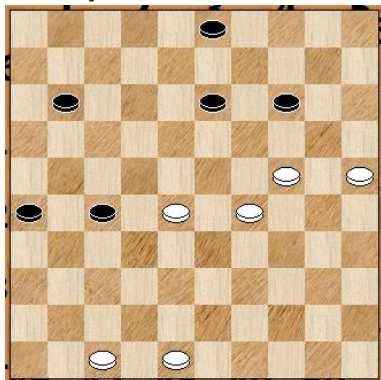

Hier had zwart met 26-31 in de tegenaanval moeten gaan. [51...26-31 52.24-20 13-19
 53.20x9 3x14 54.48-42 31-36 55.42-38 6-11 56.29-23 19-24 57.23-18 27-31 58.38-32 14-19
 59.18-12 11-17 60.12x21 24-29 61.21-16 29-34] **52.29-23 11-17 53.24-20 17-22** Na deze
 plakker gaat het mis met zwart. Met 13-19 zat er nog remise in. [53...13-19 54.20x9
 3x14 55.25-20 14x25 56.23x14 25-30 57.14-9 30-34 58.9-4 27-32 59.28x37 34-40 60.37-32
 40-44 61.48-43 17-22 62.4x36 44-50 63.43-38 50-39 64.36-41 26-31 65.41-46 39-25 66.32-
 28 25-34 67.28-22 34-40 68.46-10 40-12 69.38-33] **54.20x18 22x33 55.48-43 27-32 56.18-
 12 32-38**

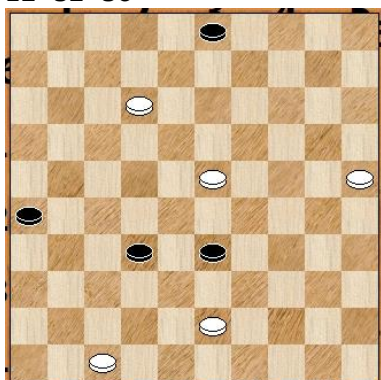

Zwart kiest niet voor de beste verdediging. Met 33-38 zat er nog remise in. Zie
 variant. [56...33-38 57.43-39 32-37 58.12-7 38-42 59.47x38 37-41 60.7-1 26-31 61.23-18
 41-46 62.39-33 31-37 63.18-13 37-41] **57.43x32 33-39 58.12-7 39-43 59.7-2 3-9** [
 >59...43-48 60.23-19 48-34 61.19-14 34-12 62.14-10 12-21 63.10-4 21x49 64.25-20 49-40
 65.20-15 (1.31;1.84/11)] **60.23-18 9-14 61.32-27 43-48 62.18-13** [>62.18-12 26-31
 63.27x36 48-43 64.12-7 43-21 65.7-1 21-17 66.2-35 17-6 67.35-44 6x50 (9.99;1.14/11)]
62...48-37 [>62...48-34 63.25-20 14x25 64.13-9 34-39 65.9-3 39-6 66.2-35 6-11 67.35-24
 11-2 68.24-35 (1.14;1.53/11)] **63.13-8 14-20 64.25x14 37x10 65.27-22 26-31 66.8-3 31-37**
67.3-20 10-15 [>67...10-23 68.22-17 23-10 69.17-12 10-32 70.2-16 32-10 71.20-15 10-14
 72.12-8 14-25 73.8-3 25-48 (2.27;9.99/10)] **68.2-24 15-10 69.20-15** [>69.22-17 10-32
 70.20-3 32-10 71.3-25 10-32 72.24-33 32-27 73.25-3 (9.99;2.24/11)] **69...10-32 70.24-35**
32-16 [>70...32-49 71.15-24 49-16 72.35-49 16-7 73.49-16 7-1 74.22-17 (2.24;9.99/12)]
71.35-49 16-11 Wit maakt het netjes af. **72.49-38 11x42 73.47x38 37-41 74.15-10 2-0**