

Wit: Jan van de Veen Zwart: Willem van Starckenburg  
 Wedstrijd: 2<sup>e</sup> ronde zomercompetitie DCA 2020

Datum: 22 juni 2020 Uitslag: 0-2

Link:

<https://toernooibase.kndb.nl/applet/oerterpapplet2.0/get/animatedgif/creategif.php?wed=1263805>

<https://lidraughts.org/oYiZriik/black>

Klassieke partij met kerkhofaanval door zwart. Deze lijkt erg risicovol. Wit krijgt er echter geen vat op. Wit ruilt de zwarte voorpost weg. Door het ontbreken van ruilformaties wordt de witte LV opgesloten en is verlies niet meer te vermijden.

1.31-26 19-23

2.37-31 14-19

3.41-37 10-14

4.46-41 5-10

5.34-30 20-24

6.30-25 17-21

7.26x17 12x21

8.31-27 7-12

9.36-31 21-26

10.41-36 1-7

11.33-28 15-20

12.39-33 10-15

13.44-39 24-29 Lijkt een groot risico, valt echter reuze mee, zoals het vervolg laat zien.

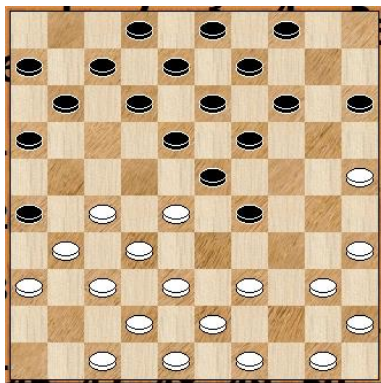

14.33x24 20x29

15.50-44 14-20

16.25x14 9x20

17.39-34 4-9

Hoe nu verder met wit. Zwart dreigt 18-22. 27-22 is een optie (zie variant).

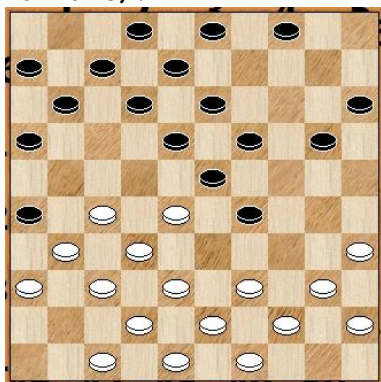

**Variant:** 18.27-22 18x27 19.31x22 9-14 20.44-39 20-25 21.35-30 12-18 22.32-27 23x41 23.34x1 25x34 24.40x29 41-46 25.36-31 26x37 26.42x31

18.43-39 20-25

19.38-33 29x38 **Beslismoment.** Na de afruil van de zwarte voorpost, krijgt zwart de overhand, mede omdat wit niet op tijd ruilformaties heeft.

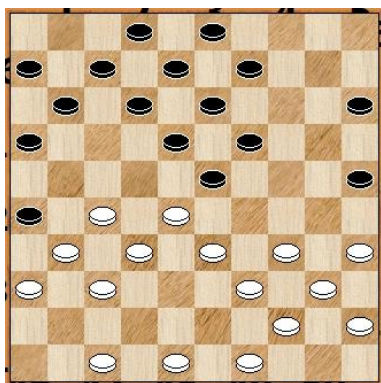

20.42x33 11-17

21.47-42 7-11

22.49-43 17-21

23.43-38 12-17

24.48-43 9-14

25.34-29 na deze ruil komt wit er niet meer aan te pas. De LV wordt opgesloten en aan de damdreigingen met verlies is geen ontkomen meer. Wit had zich nog met 27-22 kunnen redden, zie variant.

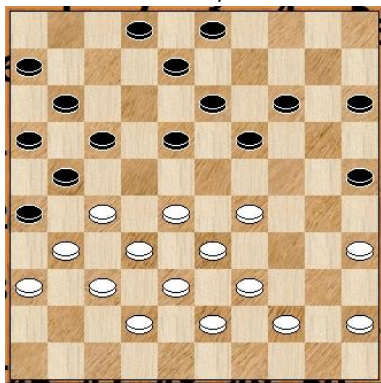

**Variant:** 25.27-22 18x27 26.31x22 21-27 27.32x12 23x41 28.36x47 8x28 29.33x22 2-8 30.42-37 8-12 31.34-30 25x34 32.40x29

25...23x34

26.40x29 17-22

27.28x17 11x22

28.44-40 22-28

29.32x12 21x41

30.36x47 26x48

0-2