

Wit: Jan van de Veen Zwart: Marco Veneboer  
Wedstrijd: 12<sup>e</sup> ronde zomercompetitie DCA 2020

Datum: 1 september 2020

Uitslag: 2-0

Link: <https://toernooibase.kndb.nl/applet/oerterpapplet2.0/get/animatedgif/creategif.php?wed=1305893>

<https://lidraughts.org/BlobYYzq>

Half-open-klassieke opening waar beide spelers op in gaan. Wit zal via zijn KV de LV van zwart in de greep willen krijgen. De LV van wit blijft hierbij onderontwikkeld. Zwart zal via de LV de KV van wit willen beheersen en de LV van wit vastzetten. Mooi spel waarbij de velden 23,24,28 en 29 een grote rol spelen.

1.31-27 17-21 2.33-28 19-23 3.28x19 14x23 Half open klassieke opening, waar beide spelers op in gaan.

Wit zal zich richten op de LV van zwart om deze via de velden 29, 24 te beheersen, De LV van wit blijft hierbij onderontwikkeld.

Zwart zal de witte LV vastzetten en hij wil de velden 23,24 bezetten. **4.38-33**

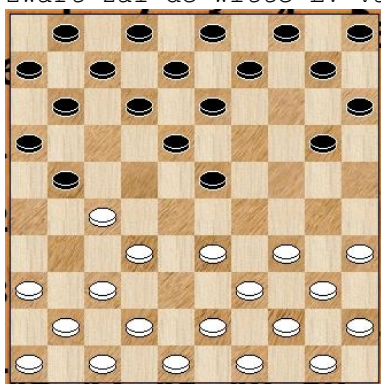

Beter is 21-26 om wit niet de mogelijkheid te geven om 32-28 te spelen. Wit neemt deze ruil niet en zoekt de complicaties in dit speltype op. 10-14 5.34-30 14-19 6.30-25 11-17 7.25x14 9x20 8.40-34 5-10 9.44-40 10-14 10.50-44 21-26 11.43-38 6-11 12.49-43 1-6 13.34-29 23x34 14.39x30 20-25 15.44-39 25x34 16.39x30 17-21 17.40-34 4-10 18.45-40 19-24 19.30x19 13x24

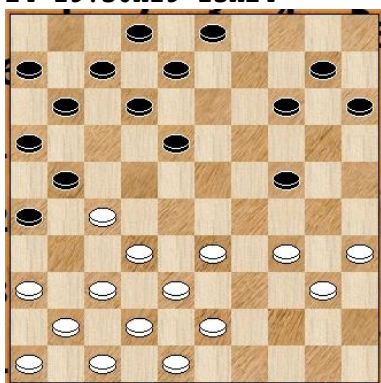

Zwart stelt zijn LV zo actief mogelijk op met de bezetting van veld 24. **20.34-30** Hier was 14-19 beter en had zwart een goede stand kunnen opbouwen, zie variant.

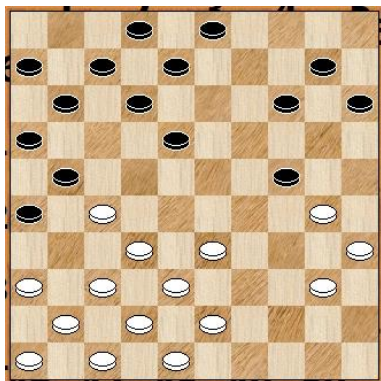

**3-9** [ 20...14-19 21.33-28 18-23 22.38-33 10-14 23.43-38 11-17 24.37-31 26x37 25.42x31 21-26 26.41-37 17-21 27.47-42 8-13 28.48-43 ] **21.30x19 14x23** Na deze ruil gaat wit in het voordeel komen. Hij krijgt nu grip op de LV van zwart via veld 29. **22.35-30 9-14 23.30-25 14-19 24.43-39**

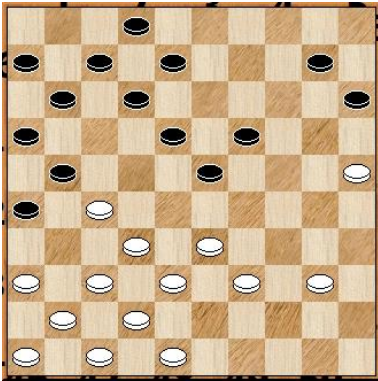

Ook mogelijk was 40-34 met de volgende variant, met gelijk spel. [ 24.40-34 10-14 25.33-29 14-20 26.25x14 19x10 27.38-33 10-14 28.42-38 14-19 29.43-39 19-24 30.29x20 15x24 31.27-22 18x27 32.48-43 23-29 33.34x23 24-30 34.32-28 11-17 35.33-29 17-22 36.28x17 26-31 37.37x26 8-13 38.17x19 30-35 39.26x17 7-12 40.17x8 2x44 41.43-39 44x42 42.47x38 35-40 43.23-18 40-44 44.18-13 44-50 45.13-9 50-45 46.9-3 45-18 47.3-26 ] **24...10-14 25.39-34 15-20**

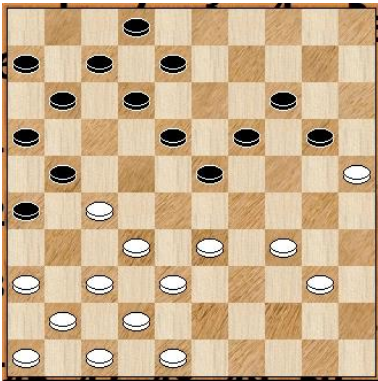

Deze zet is nog niet echt beslissend fout, beter was 8-13 en zwart houdt makkelijk stand. [ 25...8-13 26.33-29 23-28 27.32x23 21x43 28.48x39 19x28 29.42-38 13-19 30.29-23 18x29 31.34x32 2-8 ] **26.33-29**

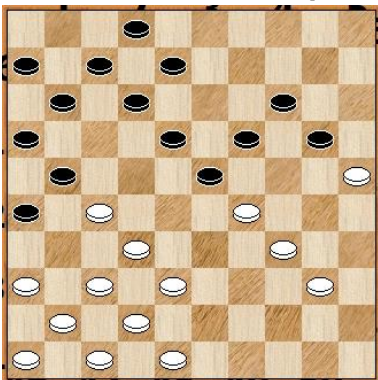

**11-17** Na deze zet komt wit wel fors in het voordeel. Geboden was 23-28 met gelijk spel. Nu komt zwart in een omknelling terecht. [ >26...23-28 27.32x23 21x43 28.48x39 19x28 29.29-24 20x29 30.34x32 8-13 31.42-38 2-8 32.32-27 13-19 33.37-31 26x37 34.41x32 19-24 35.46-41 11-17 36.47-42 17-21 ] **27.38-33 7-11**

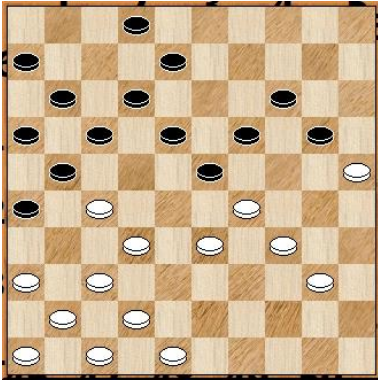

Ook na 17-22 komt zwart er niet meer goed uit, zie variant. [ 27...17-22 28.40-35 22x31 29.36x27 12-17 30.33-28 17-22 31.28x17 21x12 32.42-38 6-11 33.38-33 11-17 34.34-30 23x34 35.30x39 8-13 36.37-31 26x28 37.33x11 ] **28.40-35 8-13** Ook eerst 17-22 had niet meer geholpen ivm de dam 3 die gaat volgen, zie variant. Zwart komt nu in een omknelling en wit maakt het leuk af met een combinatie die 2 schijven oplevert. [ >28...17-22 29.35-30 22x31 30.36x27 12-17 31.30-24 19x28 32.48-43 23x34 33.32x3 21x32 34.3x15 34-40 35.15-29 40-45 36.29-23 45-50 37.23x10 50-22 38.10-4 22-44 39.25-20 (0.71;2.19/14) ] **29.33-28 2-8 30.28-22 17x28 31.27-22 18x38 32.29x9 14x3 33.25x43 2-0**