

Wit: Jan van de Veen Zwart: Hans van Hal
 Wedstrijd: 14^e ronde zomercompetitie DCA 2020

Datum: 17 september 2020 Uitslag: 1-1

Link: <https://toernooibase.kndb.nl/applet/oerterpapplet2.0/get/animatedgif/creategif.php?wed=1316887>

<https://lidraughts.org/qsdB1hSv>

Op zet 5 bezet wit al het kerkhofveld met spannend spel. Op de 16^e zet meent zwart een gunstige afwikkeling te nemen. Onjuiste berekening, want het wordt schijfverlies. Hierna word er door beide spelers vrij snel gespeeld. Dit resulteert in kansen voor beide partijen. Eerst krijgt zwart kans om de schijf terug te winnen (zet 37). Daarna krijgt wit de kans om een dam te nemen. Vervolgens krijgt en neemt zwart nogmaals de kans om de schijf weer terug te winnen. Op zet 45 had zwart het beter kunnen spelen. Hierna gaan beide spelers doorbreken en is remise het eindresultaat.

1.31-27 17-21 2.33-28 21-26 3.39-33 18-23

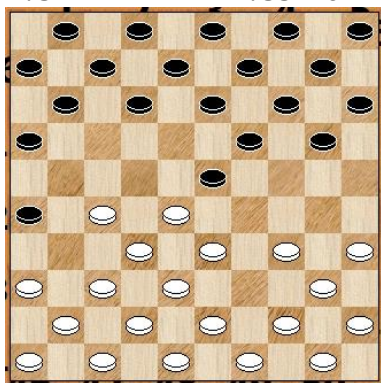

Wit wil half open klassiek spelen, een speltype waar Jan veel ervaring mee heeft. Zwart gaat er niet op in. 4.36-31 11-17 5.27-22

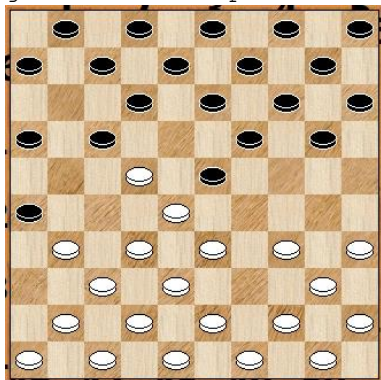

Wit bezet het kerkhofveld, de stand wordt gelijk spannend. 17-21 6-11 was ook een mogelijkheid, met mooi spel. Zie variant. [5...6-11 6.41-36 20-24 7.44-39 14-20 8.34-30 10-14 9.30-25 24-29 10.33x24 20x29 11.39-33 14-20 12.25x14 9x20 13.33x24 20x29 14.35-30] 6.31-27 12-18 7.44-39 20-24 8.50-44 14-20 9.33-29

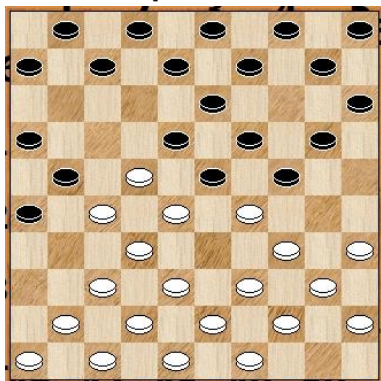

Wit wil gelijk 'doorpakken'. Een rustigere voortzetting zoals 34-30 of 34-29 of 41-36 was iets beter. 24x33 10.38x29 20-24 11.29x20 15x24 12.34-30 10-14

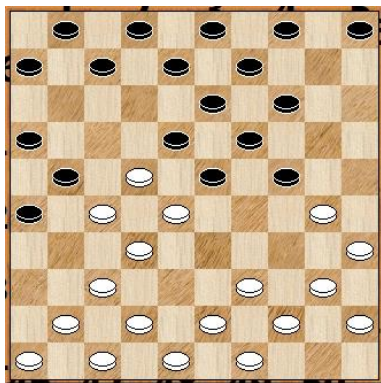

Het afruilen van schijf 22 via 7-11 etc. was ook goed mogelijk. Het aanvallen/omknellen van schijf 22 valt tegen.

[12...7-11 13.43-38 11-17 14.22x11 6x17 15.40-34 10-14 16.39-33 5-10 17.44-39 17-22 18.28x17 21x12 19.41-36 10-15 20.33-28 14-20 21.30-25 24-29 22.25x14 9x20 23.37-31 29x40 24.35x44 26x37 25.42x31 20-24] **13.40-34 5-10 14.30-25**

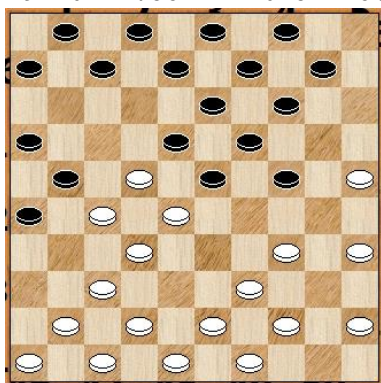

24-30 was hier ook een goede mogelijkheid, zie variant. **10-15** [14...24-30 15.35x24 19x30 16.28x19 14x23 17.42-38 30-35 18.38-33 6-11 19.33-29 7-12 20.39-33 12-17 21.43-39 17x28 22.33x22 10-14 23.48-43 14-20 24.25x14 9x20] **15.34-30 7-11 16.44-40 11-17**

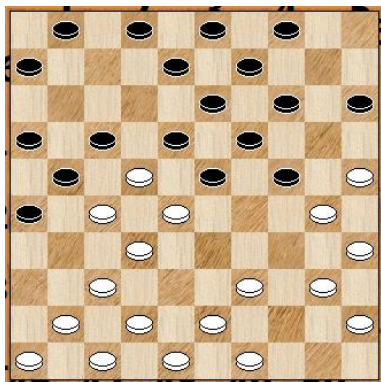

Zwart neem nu een onjuiste afwikkeling die een schijf achterstand oplevert. Slecht gerekend van zwart. [16...1-7 17.41-36 7-12 18.39-33 12-17 19.36-31 14-20 20.25x14 9x20] **17.22x11 16x7** [>17...6x17 18.39-33 2-7 19.43-38 17-22 20.28x17 21x12 21.41-36 23-29 22.40-34 29x40 23.45x34 1-6] **18.27x16 18-22 19.28x17 14-20 20.25x14 19x10 21.30x28 7-11 22.16x7 2x44 23.43-39 44x33 24.48-43 15-20 25.49-44 10-14 26.43-39 14-19 27.39x28** Hierna is er door beide spelers vrij snel gespeeld. **13-18 28.32-27 8-13 29.37-32 20-24 30.41-37 9-14 31.42-38 4-9 32.44-39 18-23 33.47-42 3-8 34.40-34 6-11 35.34-30 8-12 36.30-25 1-6**

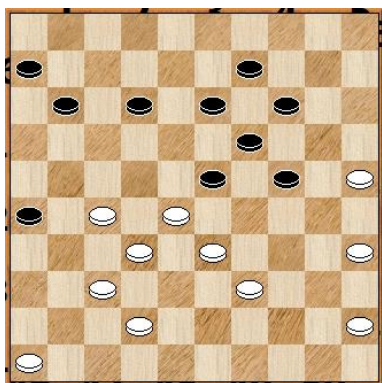

37.38-33 Foutzet van wit. Zwart had hier al gelijk weer de schijf moeten terugwinnen, zie variant.

Wit had 46-41 moeten spelen. De coup royal dreiging zal uiteindelijk niet houdbaar zijn voor zwart. [>37.46-41 13-18 38.45-40 9-13 39.41-36 11-16 40.38-33 6-11 41.42-38 11-17 42.40-34]

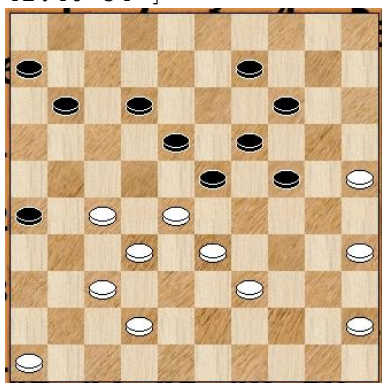

37...13-18 zwart had gelijk 23-29 moeten spelen om de schijf terug te winnen. Tevens zet zwart een dam open voor wit. [>37...23-29 38.42-38 19-23 39.28x17 11x42 40.38x47 29x27 41.46-41 27-32 42.39-33 6-11 43.45-40 (-0.56;0.89/13)] **38.46-41** Ipv 46-41 had wit hier dam kunnen nemen met goede winstkansen. [>38.37-31 26x48 39.33-29 24x31 40.39-34 48x30 41.35x4 23-28 42.4x36 28x37 43.45-40 12-17 44.40-34 11-16 45.36-47 16-21 46.34-29 21-27 47.29-23 27-32 48.47-20] **38...9-13 39.41-36** Wit had hier ook met 35-30 de schijf kunnen teruggeven om de variant te vermijden die zwart nu gaat nemen. [>39.35-30 24x35 40.45-40 35x44 41.39x50 12-17 42.25-20 14x25 43.33-29 23x34 44.28-22 17x28 45.32x14 25-30 46.14-10 30-35 47.42-38 35-40 48.38-33 11-17 49.27-21 26-31 50.21x23 31x42 51.41-37 42x31 (0.28;-0.68/14)] **39...23-29 40.42-38 19-23 41.28x17 11x42 42.38x47 29x27 43.39-33 18-23 44.45-40 6-11 45.40-34 11-17**

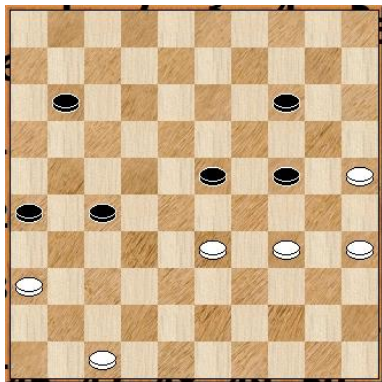

Waarschijnlijk was 11-16 kansrijker dan wat zwart nu doet. Zie varianten. [45...11-16 46.35-30 (46.34-30 14-19 47.33-29 24x33 48.30-24 19x30 49.35x24 33-39 50.24-20 39-44 51.20-14 44-50 52.14-9 23-29 53.9-3 29-34 54.25-20 50-28) 46...24x35 47.33-29 23-28 48.29-24 28-33 49.47-42 27-32 50.42-37 32x41 51.36x47 33-38 52.24-20 14-19 53.20-15 19-24 54.15-10 24-30 55.10-4 30x39 56.25-20 39-44 57.20-15 44-49 58.47-41 38-42] **46.47-42 17-22 47.42-37 14-19 48.35-30 24x35 49.33-29 23-28 50.25-20 19-24 51.20-15 24x33 52.15-10 33-38 53.10-5 1-1**