

Wit: Jan van de Veen Zwart: Adrie Koedoet
 Wedstrijd: 4^e ronde zomercompetitie DCA 2020

Datum: 7 juli 2020 Uitslag: 2-0

Link:

<https://toernooibase.kndb.nl/applet/oerterpapplet2.0/get/animatedgif/creategif.php?wed=1268552>

<https://lidraughts.org/irK8LV4F>

Van de Veen zoals gebruikelijk in de aanval. Koedoet blijft koel en berekend maar komt toch onder druk te staan. Later komen de fouten. Hierdoor een mooi eindspel dat mooi uit gaat. Een leerzame strategische partij over tempoverhoudingen, aanvallen, omsingelen en eindspel. Een complete partij.

- 1.33-29 18-23 Zwart wil geen flankspel.
 2.29x18 12x23
 3.34-30 20-24 Zelf zou ik 7 12 gespeeld hebben.
 4.40-34 7-12
 5.45-40 17-21
 6.32-28 23x32 Met als doel om de linkervleugel van zwart vast te houden.
 7.38x27 21x32 De dubbelslag lijkt zwart te verrassen, hierdoor ook meer tempowinst.
 8.37x28 12-18

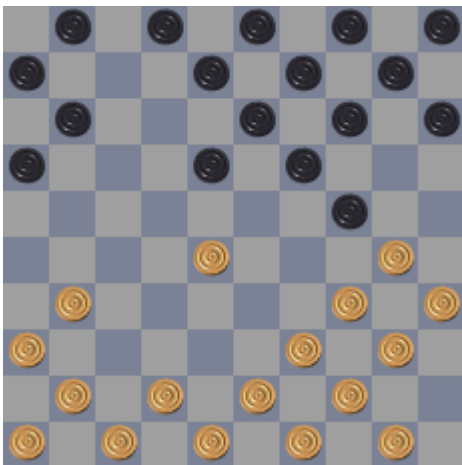

- 9.50-45 2-7 2 7 ligt niet voor de hand. Wel meer in ander soort klassieke standen.
 10.30-25 24-30 Ik ben eigenlijk nooit kapot van deze ruil. Toch wordt deze veel gespeeld.
 11.35x24 19x30

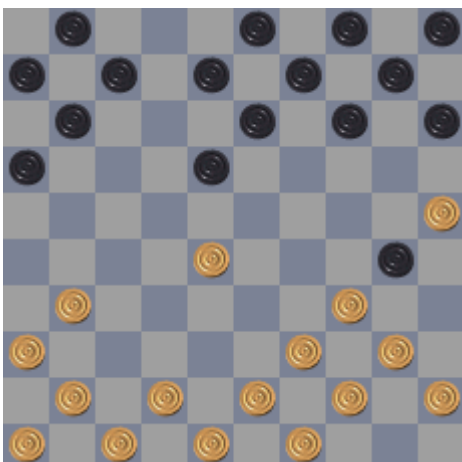

12.34-29 30-35
 14.25x14 10x19
 15.41-37 7-12
 16.42-38 1-7
 17.37-32 11-17
 18.47-42 7-11
 19.46-41 4-10

4 10 ook weer positioneel vreemd. Nu denkmoment voor wit.
 41 37 of gelijk al 44 39 met veel tempiwinst
 Ik koos voor de schijven op het bord te houden en de ruil
 over een paar zetten met 19 23 x 23 af te wachten en te pareren.
 Daarom 41 37 nog niet want dan is de ruil met 32 28 niet meer
 mogelijk.

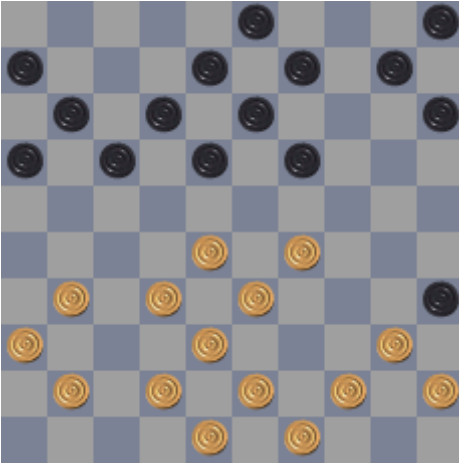

20.40-34 9-14
 21.42-37 19-23
 22.28x19 14x23
 23.32-28 23x32
 24.37x28 3-9

Ook hier 9 14 onlogisch. Gewoon ontwikkelen met 10 14
 Bewust 42 37 om centrum terug te pakken na de verwachte 19 23
 Waarom staat wit beter?
 Ons antwoord:

Wit heeft het centrum en controle.
 Wit kan meer tempi winnen via ruil 44-40.
 Wit heeft betere schijvenverdeling.
 Wits stand heeft potentie om aan te vallen.

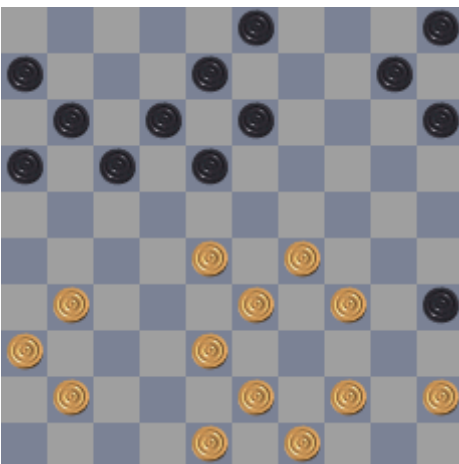

25.44-39 15-20 Waarschijnlijk om2 om 2 te ruilen.
 26.45-40 35x44 Logisch gelet op tempiwinst.
 27.49x40 10-15 Denkmoment voor Adrie waarvoor hij terecht de tijd nam.
 Waarschijnlijk koos hij niet voor de 2 om 2 ivm tempiverlies.

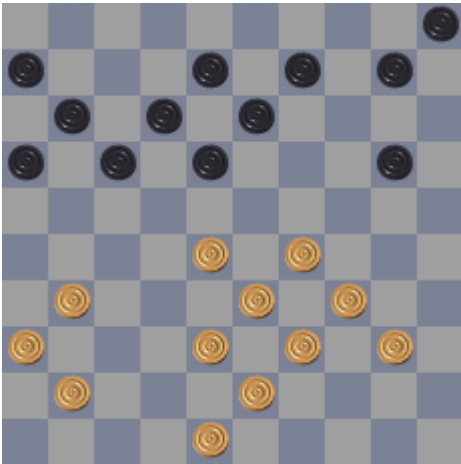

28.29-24 20x29
 29.33x24 16-21 Mooie en vaak gespeelde zet. Nu denkmoment voor wit. 41 37 is normal move. Wit heeft een gezonde aanval. Zwart mist basisschijf op veld 2, Wit heeft nu 4 tempi voor door laatste ruil naar voren.

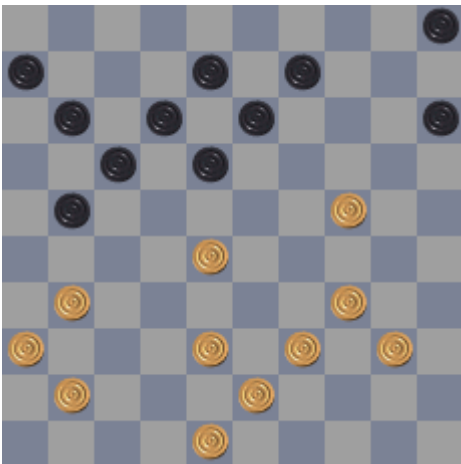

30.41-37 21-26 18 22 is serieus alternatief
 31.39-33 17-22
 32.28x17 11x22
 33.34-29 5-10 Een interessante stelling. De tekstzet die wit speelt lijkt logisch.

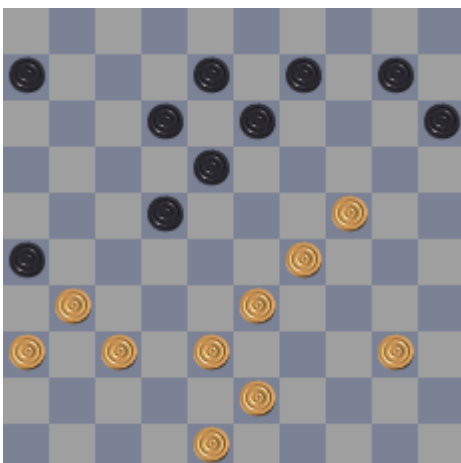

34.38-32 22-27

Variantje:34...10-14 35.43-38 12-17 36.32-28 17-21 37.28x17 21x12 38.38-32
14-20 39.32-28 18-22 40.28x17 12x21 41.33-28 8-12 42.40-34 6-11

35.32x21 26x17

Hier had zwart veel keuzes. Waarom zwart kiest voor naar achter ruilen weet ik niet. Misschien om via 18 22 en 13 18 te ontwikkelen naar wits linkervleugel.



36.43-38 10-14

37.37-32 14-20

Alternatieve variant:37...17-21 38.31-26 14-19 39.26x17 19x30 40.40-35 12x21 41.35x24 8-12
42.36-31 12-17 43.31-26 9-14 44.48-43 14-20

Dit is een belangrijk moment

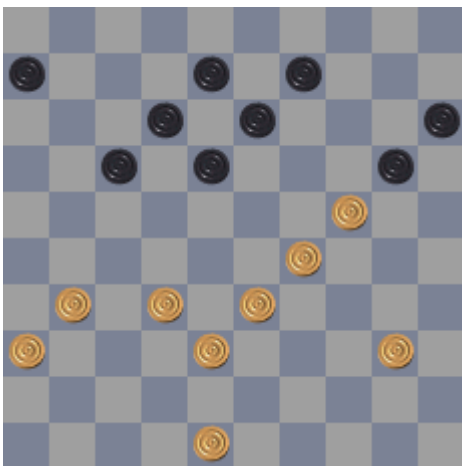

De hieronder vermelde variant is zeker interessanter Misschien beter.... Omdat zwart minder ruilmogelijkheden krijgt.

38.31-26

De betere variant:38.31-27 20-25 39.48-43 9-14 40.43-39 14-20 41.33-28 25-30 42.24x35 20-24 43.29x20
15x24 44.40-34 13-19 45.34-30 18-23

38...9-14
39.33-28

Denkmoment voor zwart met wat opties.
Overwegingen:

1. 14-19 en daarna 20 25 Weer meer schijven van het bord.
2. 20 25 en daarna 14-20 Omsingeling is niet kansloos.
3. 6 11 en daarna 11 16 Ontwikkelen dus. Wit moet ook zetten...

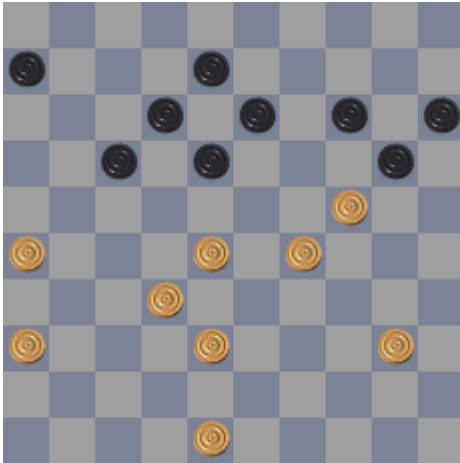

40. 18-22
40.38-33 13-18

Beter is:

- 40...12-18 41.36-31 14-19 42.40-35 19x30 43.35x24 8-12 44.31-27 22x31
45.26x37 6-11 46.32-27 11-16 47.28-23 17-21 48.37-32]

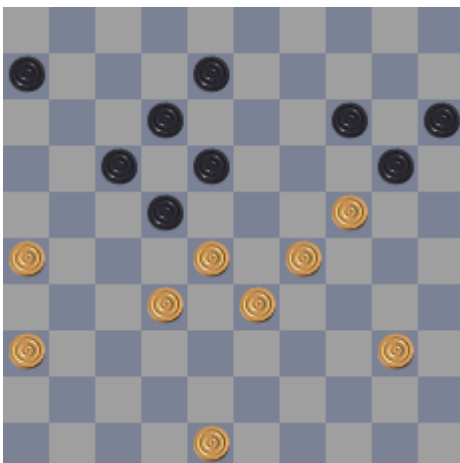

Hier kies ik voor 28 23 en mis het betere 36 31

- 41.28-23 41.36-31 17-21 42.28x17 18-23 43.29x7 20x36 44.7-1 21x12 45.1x5 8-13 46.48-42
6-11 47.42-37 11-16 48.5-23 15-20 49.40-35

41...8-13 Hier moest ik echt diep rekenen.
 Allerlei varianten spookten in mijn hoofd:

32 28, 22 27, 40 34, 13 18, 48 43, 20 25 Hier had ik geen trek in.
 36 31, 20 25, 40 34, 14 20, 6 11 Ook dit zag ik niet zitten.

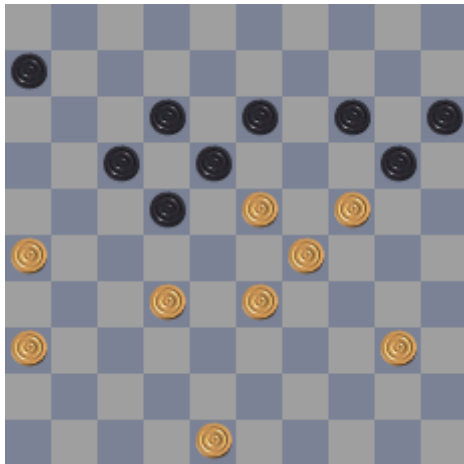

42.32-27 22x31 De stand erna taxeerde ik als gunstig.
 43.36x27 17-22
 44.48-43 22x31

45.26x37 18-22 Denkmoment weer.
 De keuze van zwart snap ik wel maar het antwoord van wit is niet
 fijn. Zelf zou ik 6 11 gespeeld hebben. 20 25 is niet goed door
 43-38 !

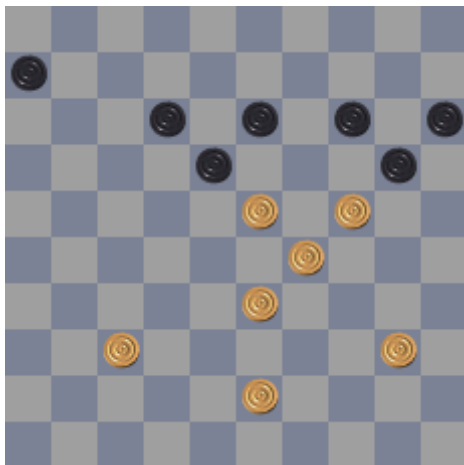

46.37-31 6-11
 47.43-38 12-17 Vanaf hier veel gedwongen spel. Wat gebeurt er als zwart 11 16 speelt?

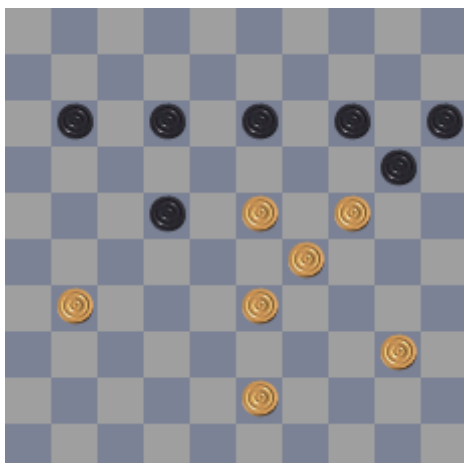

48.31-26 11-16

49.38-32 16-21

Zwart heeft niet anders. Nu rekenen voor wit.

In mijn hoofd:

40 34, 22 27, 32 28 zelfde variant als partij

40 35, 22 27, 32 28 idem

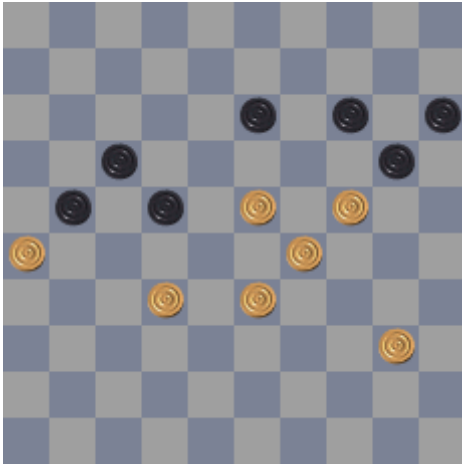

50.32-28 22-27

Nu nadenken of 40 34 of 40-35 Welke is beter en waarom?

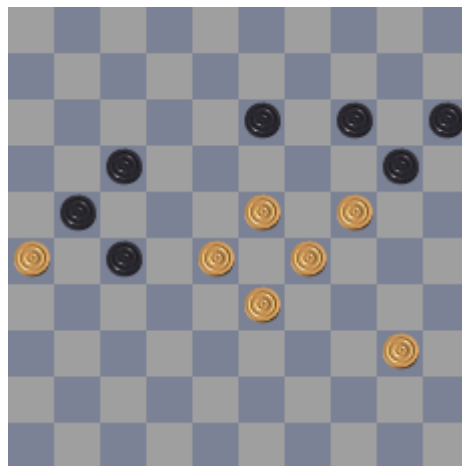

51.40-35 13-18

De volgende variant die als enige overbleef is goed voor wit:

..... 17-22

26x17 22x11

28-22 27x18

23x12 14-19

Variantje: 51. 40-35 17-22 52. 26x17 22x11 53. 28-22 27x18 54. 23x12 14-19 55. 33-28 19x30 56. 35x24 13-19 57. 24x13 20-24 58. 29x20 15x24 59. 13-08 24-30 60. 08-02 30-34 61. 02x16 34-40 62. 16-38 40-45 63. 12-07 45-50 64. 38-33 50-45 65. 07-01 Leuke eindspelwinst voor wit.

De partij vervolgt

52.23x12 17x8

53.26x17 27-31

54.17-11 31-37

55.11-7 8-12

Ik speelde 11 7 om 8 12 uit te lokken en naar veld 2 te gaan.



56.7x18 37-42

57.18-12 42-47 Dit is de foutzet. Ik denk dat de stand nu uit is.



Deze variant is waarschijnlijk remise, maar in tijdnood moet je het wel zien...

57...42-48 58.12-7 48-25 59.7-2 25-30 60.24-19 14x34 61.35x24 20x38

58.12-8

Andere variant:

58.28-23 20-25 59.12-8 47-36 60.8-2 36-4 61.33-28 25-30 62.2-8 30x19 63.8x24 4-10
64.23-18

58...20-25

58...47-41 59.28-22 41-36 60.22-17 36-4 61.8-3 20-25 62.3x20 25x14 63.29-23 14-20
64.24-19 4-10 65.33-28 20-24 66.19x30

59.8-2 14-20 Nog een grote fout.

59...25-30 60.28-22 30x19 61.2x30 47-42 62.30-2 42-48 63.29-23 14-20 64.2-16 48-42
65.16-38 42-26



60.2-16 25-30 2-16 is een mooie zet al zeg ik het zelf haha.



Oordeelt u zelf de alternatieven voor 25-30??

1) 47-42 is niet goed door 35-30!!

2) 47-41 is 28-23

3) 47-36 geeft 28-23, 36-22 geeft 23-18!!

als wit geen 36-22 maar bijvoorbeeld 36-47 dan 16-38!!

61.28-23 30x39

62.16-2 47x24

63.2x48

2-0