

Wit: Hans van Hal Zwart: Marco Veneboer
 Wedstrijd: 15^e ronde zomercompetitie DCA 2020

Datum: 23 september 2020 Uitslag: 2-0

Link: <https://toernooibase.kndb.nl/applet/oerterpapplet2.0/get/animatedgif/creategif.php?wed=1319220>

<https://lidraughts.org/k4ygm30T/white#48>

Na 33-29 19-23 opening waarin zwart de randen opzoekt en wit het centrum, besluit wit tot de 2 om 2 op zet 9. Zwart wil de witte LV opsluiten, dat wordt niet toegelaten via de ruil naar 21. In de opbouwfase hierna gaat zwart spoken zien. Met de 21^e zet 18-22 neemt hij teveel risico en als hij dan ook nog na 41-36 de ruil 24-30 neemt is het gelijk uit.

1.33-29 19-23 2.35-30 20-25 3.40-35 17-21

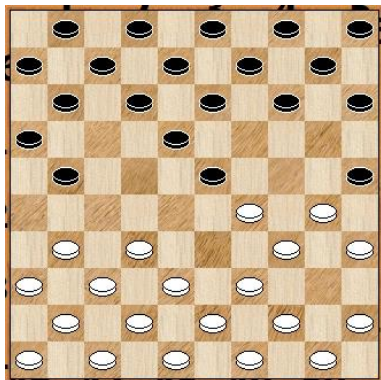

Met deze zet krijgt wit wel de gelegenheid om rustig aan een centrumstand te bouwen en eventueel de LV eenvoudig te ontwikkelen. **4.38-33 21-26 5.44-40 11-17 6.50-44 14-20 7.42-38 17-22** Hier kan wit ook goed 32-28 etc spelen. Stand die dan ontstaat is gelijkwaardig. Wit wil de schijven op het bord houden.

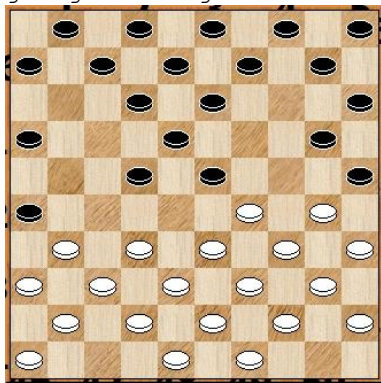

8.47-42 [8.32-28 23x32 9.37x17 12x21 10.29-24 20x29 11.34x12 7x18 12.47-42 25x34 13.40x29 26x37 14.41x32] **8...10-14** Ook na deze zet is de afwikkeling met 32-28 aan de orde. keuzes, keuzes. **9.33-28 22x24 10.30x28** Wit besluit tot een 2 om 2. Dit is iets minder dan de 32-28 ruil. Ik wilde de schijven op het bord houden.

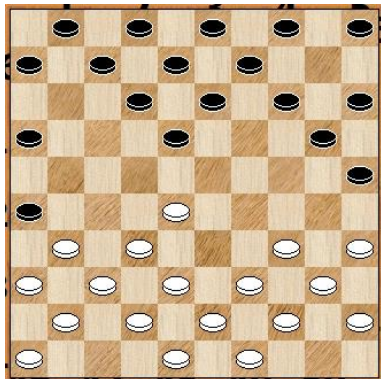

7-11 11.31-27 11-17 Zwart dreigt met 17-22 de LV wat vast te zetten. Hier had wit ook met 27-22 etc kunnen ruilen. De ruil naar 21 geeft ook leuk spel. **12.27-21 16x27 13.32x21 1-7 14.39-33 14-19 15.44-39 7-11**

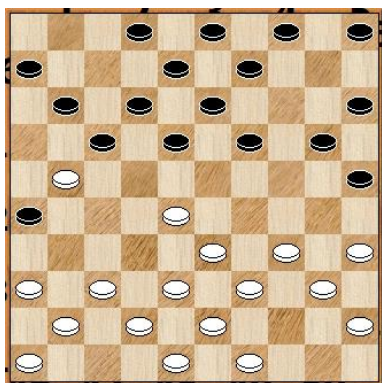

Zwart vindt de schijf op 21 blijkbaar vervelend en besluit er iets aan te doen. Toch was de ontwikkeling op de LV beter. Wit moet toch een keer naar 16 en nu moet zwart beslissen of hij terug ruilt naar 1 of naar voren met schijf 2. **16.21-16 20-24 17.16x7 2x11**

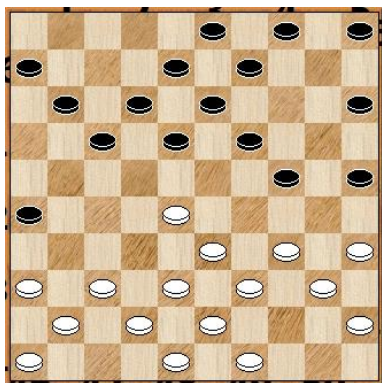

Na deze ruil kunnen de schijven 12 en 18 niet meer zo makkelijk naar het centrum. **18.37-32 5-10 19.41-37 10-14 20.46-41 14-20 21.36-31 18-22**

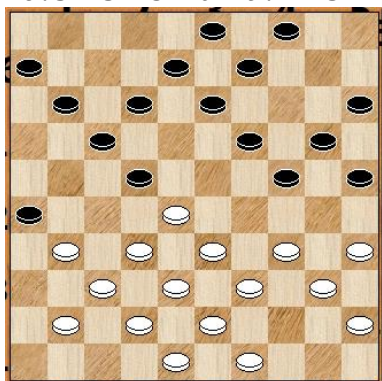

Zwart ziet 'spoken' en neemt met deze zet teveel risico. 17-22 was geboden, zie variant. [>21...17-22 22.28x17 11x22 23.41-36 12-17 24.32-28 17-21 25.28x17 21x12 26.31-27 12-17 27.37-31 26x37 28.42x31 6-11 29.38-32 8-12 30.33-28 (0.08;0.76/13)] **22.41-36** Direct 32-27 was ook mogelijk, zwart heeft zichzelf al 'vastgezet'. [22.32-27 12-18 (**of** 22...13-18 23.41-36 9-13 24.37-32 26x37 25.42x31 11-16 26.49-44 3-9 27.48-42 4-10 28.42-37) **of** 22...19-23 23.27x16 23x32 24.37x28 26x46 25.34-29 46x34 26.39x19 13x24 27.16-11 8-12 28.11x22 9-13 29.42-37 23.41-36 9-14 24.28-23 18x29 25.27x9 4x13 26.34x23 19x28 27.33x22 17x28 28.40-34 24-30 29.35x24 20x40 30.45x34 8-12 31.38-33 12-17 32.33x22 17x28 33.43-38 3-8 34.31-27 8-12 35.38-33 12-17 36.33x22 17x28 37.42-38 11-17 38.27-22] **22...24-30**

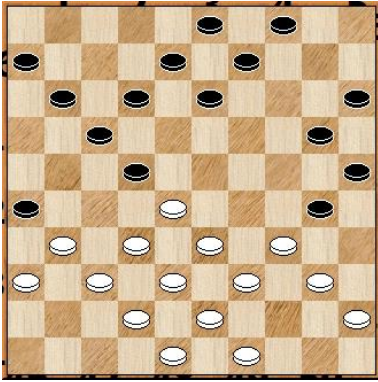

Na deze ruil is het gelijk afgelopen. Echter na bv 9-14 loopt zwart ook uiteindelijk vast. [>22...9-14 23.32-27 12-18 24.49-44 4-9 25.34-29 25-30 26.37-32 26x37 27.42x31 20-25 28.29x20 15x24 29.40-34 11-16 30.48-42 14-20 31.42-37 (0.73;1.11/12)] **23.35x24 19x30 24.32-27 2-0**