

Wit: Hans van Hal Zwart: Albert Borreman
 Wedstrijd: 9^e ronde zomercompetitie DCA 2020

Datum: 8 augustus 2020

Uitslag: 2-0

Link: <https://toernooibase.kndb.nl/applet/oerterpapplet2.0/get/animatedgif/creategif.php?wed=1277478>

<https://lidraughts.org/qXGEldrJ>

32-28 18-22 opening, waarbij zwart op zet 7 een opbouwfout maakt. Wit profiteert in eerste instantie niet optimaal. Nadat zwart de reddende afwikkeling over het hoofd ziet, komt hij een schijf achter, zonder compensatie. De partij wordt daarna door wit afgewikkeld naar winst.

1.32-28 18-22 2.37-32 12-18 3.41-37 7-12 4.46-41 1-7 5.31-26 Wit wil afwijken van het 34-29 of 34-30 vervolg, dat meestal wordt gespeeld. 16-21 6.37-31 11-16 7.41-37 6-11

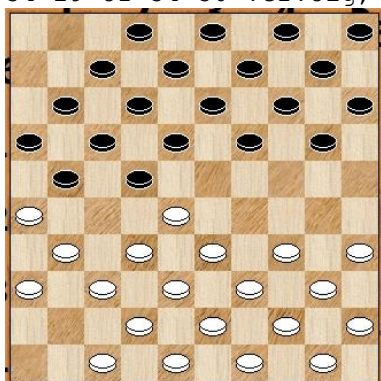

Hiermee wordt de KV van zwart gelijk erg kwetsbaar. Beter was bv 20-25, zie variant. [>7...20-25 8.47-41 14-20 9.34-29 10-14 10.40-34 5-10 11.45-40 20-24 12.29x20 15x24 13.31-27 22x31 14.36x27 18-22 15.27x18 12x23 16.41-36 (0.22;0.48/13)] **8.34-29** Wit profiteert niet optimaal, want zwart had zich nu nog kunnen redden. Na 34-30 had wit gelijk naar beslissend voordeel kunnen toewerken, zie variant. [>8.34-30 20-25 9.30-24 19x30 10.35x24 14-19 11.31-27 19x30 12.28-23 22x31 13.36x27 18x29 14.33x35 12-18 15.38-33 8-12 16.37-31 10-14 17.33-28 18-22 18.27x18 13x33 19.39x28 (0.48;0.09/13)] **8...21-27 9.32x21 16x27 10.37-32 11-16**

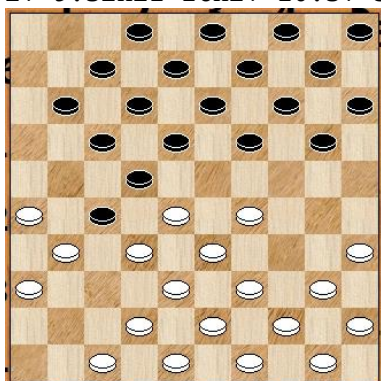

Zwart ziet de redding niet en gaat na de partij-zet een schijf verliezen. Hij had dit kunnen voorkomen via 20-25 etc. zie variant. [>10...20-25 11.32x21 19-23 12.28x19 14x34 13.39x30 25x34 14.40x29 22-28 15.33x22 18x16 16.44-39 10-14 (0.09;0.93/13)] **11.32x21 16x27 12.29-24 20x29 13.33x24 22x33 14.31x11 19x30 15.35x24 7x16 16.38x29** Zwart staat nu een schijf achter zonder compensatie. **14-19 17.40-34 19x30 18.34x25 10-14 19.39-33 2-7 20.43-38 18-23 21.29x18 12x23 22.38-32 13-18 23.42-38 9-13 24.49-43 4-9 25.47-42 7-12 26.42-37 12-17 27.37-31 14-19 28.44-39 5-10 29.45-40 10-14 30.40-34 15-20**

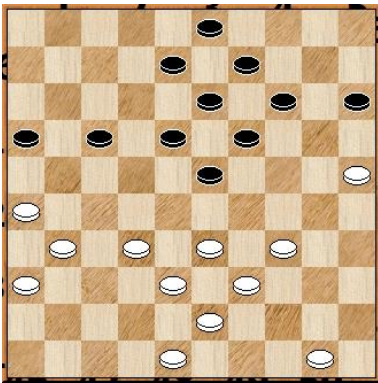

Hier had zwart met 8-12 de ruil 32-28 kunnen uitlokken. Zwart neemt dan de dam die weer wordt afgenomen met nog steeds 1 schijf voordeel voor wit. De stand die daarna ontstaat vond ik te onduidelijk, zie variant. Ik had dan gekozen voor 32-27 met de hekstelling. [30...8-12 31.32-28 (31.32-27 17-22) 31...23x32 32.38x27 14-20 33.25x23 18x49 34.27-22 17x28 35.31-27 49x21 36.26x19 16-21 37.48-42 21-27 38.34-29 9-14 39.19x10 15x4 40.29-24 3-8 41.50-44 8-13 42.44-40 13-18 43.40-34 27-32 44.34-29 18-22 45.24-19 32-38 46.42x33 28-32 47.19-13 32-37 48.13-8 37-42 49.8-2 4-9 50.29-24 9-14 51.33-29 22-27] **31.34-29 23x34 32.39x30 18-22**

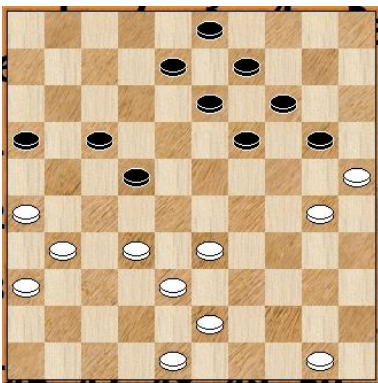

Zwart vlecht nog een listige combinatie in de stand. Zo is 33-29 nu verloren voor wit, zie variant. Wit gaat er niet op in en vereenvoudigt de stand. **33.30-24** [33.33-29 19-24 34.30x10 9-14 35.10x19 13x42 36.48x37 8-13 37.25x14 3-9 38.14x3 13-18 39.3x21 16x49] **33...20x29 34.33x24 19x30 35.25x34 14-19 36.38-33 19-23 37.43-38 13-18 38.48-43 9-13 39.32-28 23x32 40.38x27 8-12 41.34-30 3-9** [>41...13-19 42.33-28 22x33 43.27-21 16x27 44.31x24 33-39 45.43x34 12-18 46.36-31 18-23 47.24-19 23x14 48.30-24 3-8 49.34-29 8-13 50.29-23 17-22 51.31-27 22x31 52.26x37] **42.30-24 9-14 43.43-38 16-21 44.27x16 18-23** [>44...13-19 45.24x13 18x9 46.31-27 22x31 47.36x27 14-19 48.33-28 12-18 49.38-32 9-14 (4.22;5.37/13)] **45.31-27 22x31 46.36x27 12-18** [>46...23-29 47.24-20 14x25 48.33x24 12-18 49.27-21 18-22 50.21x12 22-28 51.16-11 13-19 52.24x13 25-30 53.11-7 30-34 54.50-44 28-32 55.38x27 (7.01;8.77/12)] **47.27-21 14-19 48.21x12 18x7 49.24-20 13-18 50.38-32 19-24 51.20x29 23x34 52.32-28 2-0**