

Wit: Hans van Hal Zwart: Adrie Koedoot
 Wedstrijd: 16^e ronde zomercompetitie DCA 2020

Datum: 1 oktober 2020 Uitslag: 2-0

Link: <https://toernooibase.kndb.nl/applet/oerterpapplet2.0/get/animatedgif/creategif.php?wed=1321793>

<https://lidraughts.org/PWBVSnwX>

Aparte opening waarbij wit op zet 8 met 33-28 voortzet. Hierna komt er een klassieke partij op het bord, waarin de stand lange tijd gelijkwaardig is. Vanaf zet 30 doet zwart een paar mindere zetten, mede door de tijdnoed. Dan gaat het met de 34^e en vooral de 35^e zet mis en kan zwart niet meer aan verlies ontkomen.

1.33-29 17-21 2.39-33 19-23 3.44-39 14-19 4.50-44 10-14 5.31-26 5-10 6.26x17 12x21
 7.33-28 29-24 of 36-31 was beter geweest. Nu wordt het een klassieke partij. [7.29-24
 20x29 8.33x24 19x30 9.35x24] 7...20-24 8.29x20 15x24 9.34-30

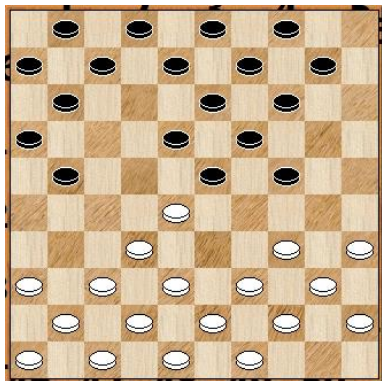

De volgende variant was ook mogelijk met meer open spel. [9.38-33 10-15 10.34-29 23x34
 11.40x20 15x24 12.44-40 7-12 13.42-38 21-26 14.39-34] 9...10-15 10.36-31 7-12 11.31-27
 14-20 12.30-25 1-7 13.25x14 9x20 14.41-36 4-9 15.39-33 11-17 16.44-39 21-26 17.37-31
 26x37 18.42x31 7-11 19.47-42 17-21 20.31-26 2-7 21.26x17 11x31 22.36x27 7-11 23.46-41
 11-17

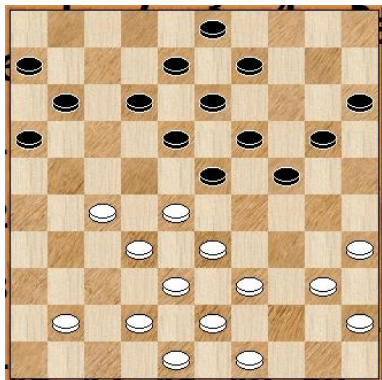

Hier was 12-17 actiever geweest, zie varianten. [23...12-17 24.27-22 (24.41-36 17-22
 25.28x17 11x31 26.36x27 24-29 27.33x24 19x30 28.35x24 20x29 29.40-34 29x40 30.45x34)
 24...18x27 25.32x12 23x32 26.38x27 8x17 27.40-34] 24.40-34 24-29 25.33x24 20x40
 26.45x34 17-22 Zwart dacht hier vrij lang over na. 15-20, 20-24 is ook goed. De stand
 is gelijkwaardig. 27.28x17 12x21 28.38-33 15-20 29.43-38 20-24 30.48-43

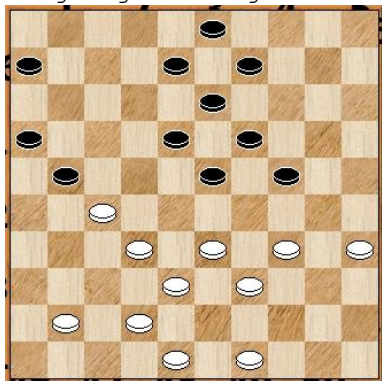

Hier was 49-44 beter geweest. 23-28 mag immers toch niet, zie variant. [30.49-44 23-28 (30...8-12 31.33-29 24x33 32.39x28 9-14 33.34-30 14-20 34.41-37 20-24) 31.32x14 21x43 32.14-10 24-29 33.34x12 43x34 34.33-29 8x17 35.29x40] **30...9-14 31.49-44 3-9** De witte stand is wat flexibeler en zwart zit inmiddels in tijdnood. **32.34-30 8-12 33.33-28 23-29 34.39-33 18-23**

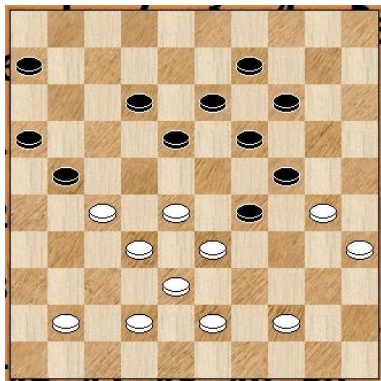

Hier was 12-17 veel beter geweest. Nu gaat zwart vastlopen.

34...12-17 35.41-36 18-22 36.27x18 13x22 37.30-25 9-13 38.43-39 13-18 39.35-30 24x35 40.33x13 18x9 41.39-33
35.44-39 13-18

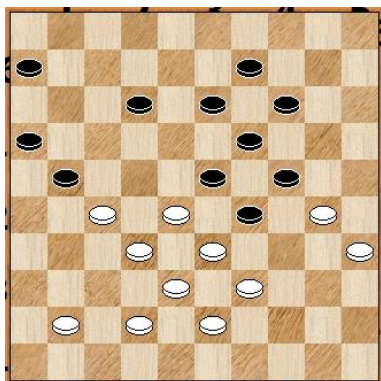

Hier had zwart zich nog goed kunnen verdedigen met 14-20 en 9-14. Het eindspel dat er dan komt is wel winst, echter geen gemakkelijke. [>35...14-20 36.30-25 9-14 37.41-36 21-26 38.42-37 6-11 39.35-30 24x35 40.33x15 23-29 41.39-33 29-34 42.25-20 14x25 43.15-10 13-18 44.33-29 34x23 45.10-5 23-29 46.5x34 12-17 47.34x21 26x17 48.43-39 25-30 49.37-31 35-40 50.31-26 40-45 51.27-21 16x27 52.32x12 45-50 53.38-33 11-17 54.12x21 30-35 55.21-17 35-40 56.28-22 40-44 57.17-11 44-49 58.33-28 50x33 59.28x39 **36.30-25 2-0**