

Wit: Hans Luchies Zwart: Marco Veneboer
 Wedstrijd: 18^e ronde zomercompetitie DCA 2020

Datum: 15 oktober 2020

Uitslag: 0-2

Link: <https://toernooibase.kndb.nl/applet/oerterpapplet2.0/get/animatedgif/creategif.php?wed=1321801>

<https://lidraughts.org/@/luc/tv>

Spannende klassieke partij, waarin beide spelers steekjes laten vallen. Zwart had het wit na de 23 zet veel lastiger kunnen maken. Wit verzuimt om op de 40^e zet een via 42-37 voordeel te pakken. Uiteindelijk breekt zwart na een slim offer (16-21) door. Wit overziet op de 48^e zet de plakker en staat gelijk verloren.

1.32-28 19-23 2.28x19 14x23 3.37-32 10-14 4.41-37 14-19 5.33-28 17-21 6.31-27 21-26
 7.47-41 20-24 8.39-33 5-10 9.44-39 10-14 Gelijkwaardige klassieke stand is bereikt.
 10.34-29 23x34 11.40x20 15x24 12.50-44 18-23 13.44-40 4-10 14.40-34 12-18 15.34-29
 23x34 16.39x30 7-12 17.43-39 18-23 18.49-43 10-15 19.36-31 Wit wil de LV ontwikkelen.
 12-18 20.41-36 1-7 21.27-22 18x27 22.31x22 7-12 23.30-25

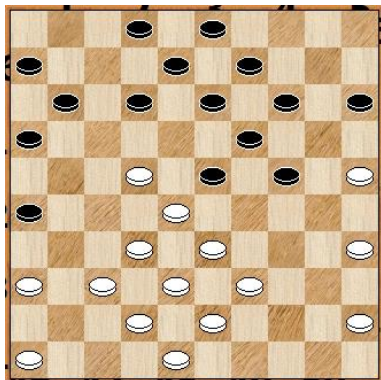

Wit dreigt nu met de 3om3 naar 7 via 33-29. **11-17** Jammer van deze ruil, met 2-7 had zwart de druk kunnen opvoeren, zie variant. [23...2-7 24.37-31 26x37 25.32x41 23x32 26.38x27 19-23 27.42-38 14-20 28.25x14 9x20 29.48-42 3-9 30.41-37 23-28 31.22-18 13x31 32.36x27 12-17 33.33x22 17x28 38-33 mag niet ivm 16-21. 34.45-40 8-13 35.46-41 13-19 36.40-34 19-23 37.41-36 7-12] **24.22x11 16x7** Wit gaat nu zijn zwakke schijven 36 en 46 ontwikkelen. **25.36-31 12-18 26.31-27 7-12 27.46-41 2-7 28.41-36 7-11 29.45-40 12-17**

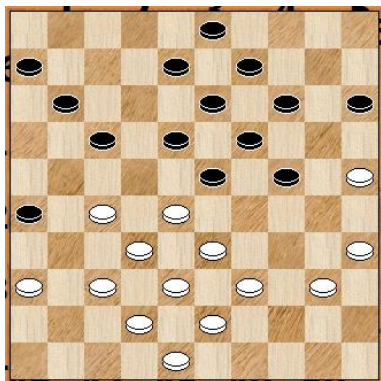

40-34 was verhinderd ivm 17-22, 24-29 en 14-20 met doorbraak. **30.37-31 26x37 31.42x31 11-16 32.31-26 14-20 33.25x14 9x20 34.40-34 24-29 35.33x24 20x40 36.35x44 8-12**

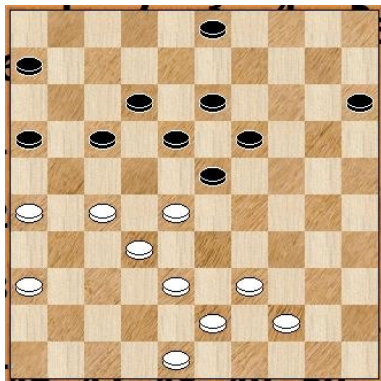

Eerst 15-20-24 was ook mogelijk, 8-12 moet toch een keer gespeeld worden. [36...15-20 37.39-34 20-24 38.44-40 8-12 39.48-42 3-8 40.42-37 17-21 41.26x17 12x21 42.28-22 8-12 43.22-17 21-26 44.17x8 13x2 45.38-33 6-11 46.43-38 11-17 47.27-21 16x27 48.32x12 18x7 49.36-31 2-8 50.40-35 8-13 51.34-30 13-18 52.31-27 7-11 53.30-25 11-17] **37.39-34 15-20 38.44-40 20-24 39.48-42**

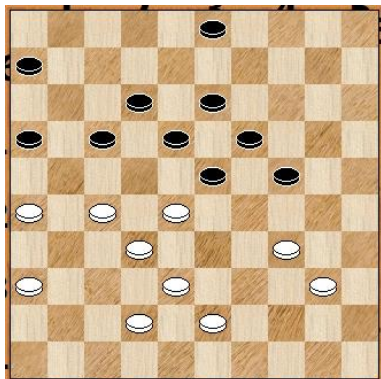

Hier had zwart 3-8 moeten spelen, nu komt zwart in een mindere stand. **3-9 40.40-35** Hier was 42-37 kansrijker voor wit, zie varianten. Wit is waarschijnlijk bevreesd dat na 42-37 het offer 16-21 en 18-22 komt. [40.42-37 16-21 (40...9-14 41.43-39 16-21 42.27x16 18-22 43.34-30 24x31 44.36x20 23-29 45.20-15 29-34 46.15-10 34-39 47.10-5 19-24 48.5-23 39-43 49.23x1 43-48 50.1-18) 41.27x16 18-22 42.38-33 22-27 43.32x21 23x41 44.36x47] **40...9-14 41.34-30 23-29**

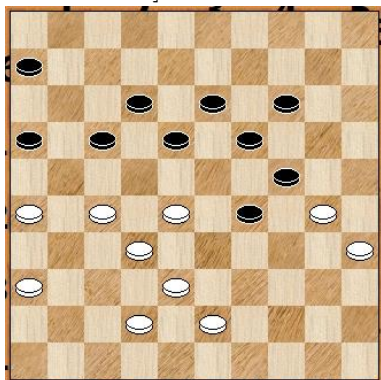

Wit had hier beter 42-37 kunnen doen, zie varianten. **42.30-25** [42.42-37 18-23 (42...16-21 43.27x16 18-22 44.28-23 29x18 45.16-11 14-20 46.30-25 18-23 47.25x14 19x10 48.43-39 10-14 49.39-34) 43.37-31 6-11 44.27-22 14-20 45.30-25 13-18 46.22x13 19x8 47.28x30 8-13 48.25x14 29-33 49.38x29 13-19 50.14x23 12-18 51.23x21 16x49. **42...29-34** [42...16-21 43.27x16 18-22 44.32-27 22x33 45.16-11 19-23 46.11x22 23-28 47.27-21 28x17 48.36-31 13-18 49.21-16 6-11 50.16x7 12x1 51.42-37 33x42 52.37x48] **43.42-37**

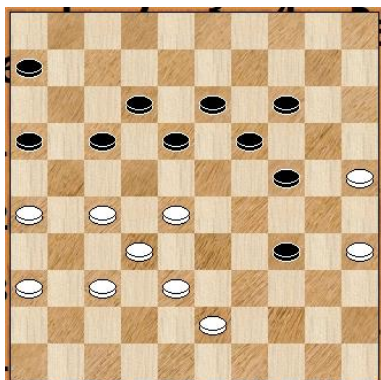

Wit geeft zwart de mogelijkheid om een doorbraak te nemen. 43-39 was nodig om de stand in evenwicht te houden. [43.43-39 34x43 44.38x49 18-23 45.49-44 23-29 46.44-39 12-18 47.42-38 18-23 48.27-22 16-21 49.22x11 6x17 50.36-31 13-18 51.31-27 18-22 52.27x18 23x12 53.39-34 29x40 54.35x44 24-29 55.28-22 17x37 56.26x8 37-41 57.8-2 19-23] **43...16-21 44.27x16 34-39 45.43x34 24-30 46.35x24 19x39 47.16-11 18-22**

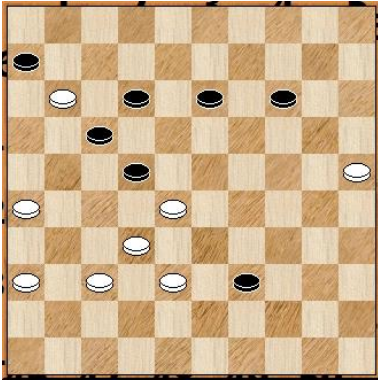

48.38-33 Wit ziet de plakker niet met 11-7 en staat gelijk verloren. [48.11-7 22x31
49.7x20 39-43 50.36x27 43-49 51.20-14 6-11 52.32-28 49x16 53.14-9 16-38 54.9-4 38-24
55.28-23 11-16 56.4-31 24-33 57.23-18] **48...12-18 49.33x44 22x33 50.11x22 18x38 51.26-**
21 38-43 52.44-40 43-49 0-2