

Wit: Hans Luchies Zwart: Jan van de Veen Datum: 13 juli 2020 Uitslag: 0-2
Wedstrijd: 5^e ronde zomercompetitie DCA 2020

Link: <https://toernooibase.kndb.nl/applet/oerterpapplet2.0/get/animatedgif/creategif.php?wed=1272244>

<https://lidraughts.org/gIXPhPwz/white#129>

Hans ging mee met de favoriete opening van Jan. Moedig maar verstandig. Met wit kreeg Hans deesalnettemin mooie omsingelingskansen. Maar hij pakte ze niet. Jan maakt geen fouten. De aanval en tempivoorsprong loonde deze keer weer.

1.32-28 16-21 Over deze opening is een mooi boek verschenen. Hier verwijzen graag naar haha
32-28 16-21 opening van Lambert Jan Koops

2.31-26 18-22 Wit gaat de uitdaging aan. In plaats van 18-22 is 11-16 een veel gespeelde opening.

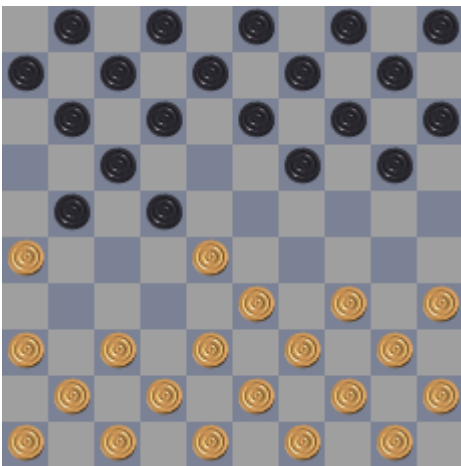

Hier wordt 38-32 als sterker getaxeerd Deze variant heet de Valkenburger variant. Interessant spel!

3.37-32 11-16
4.41-37 7-11
5.46-41 13-18
6.34-29 1-7
7.40-34

21-27 speel ik meestal. Nu kies ik voor een orthodoxe Roozenburgaanval.

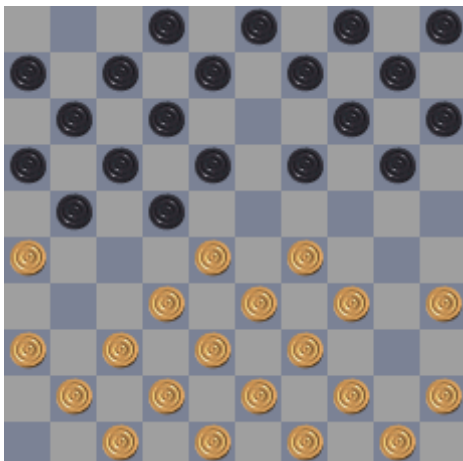

7. 20-24

8.29x20 15x24
9.44-40 10-15
10.50-44 21-27
11.32x21 16x27
12.37-31 9-13

Bekende positie. 10-15 is normal move. Met 9-13 wilde ik 34-29 uitlokken.

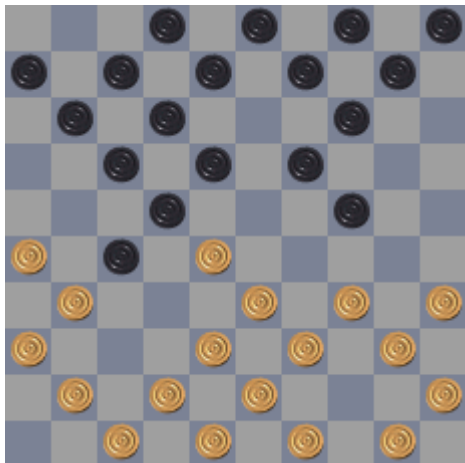

13.34-30

Hier speelde ik snel. De volgende keer speel ik 4-9. Waarom denkt u?

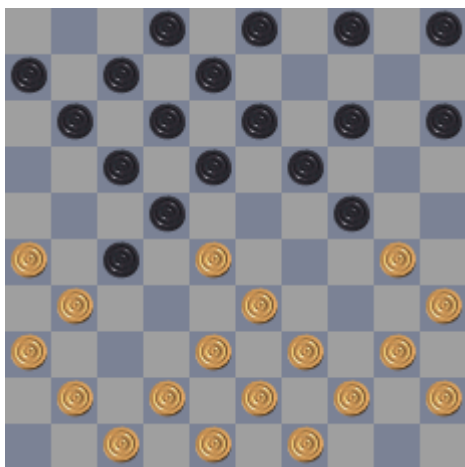

13. 3-9
14.30-25 15-20

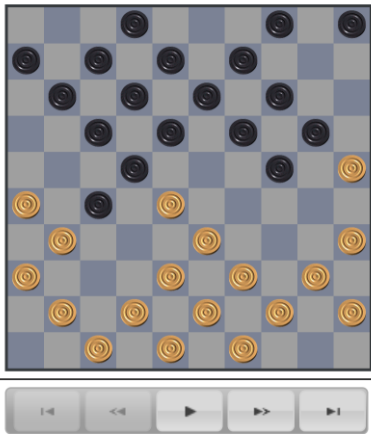

15. 41-37 05-10 16. 37-32 11-16 17. 32x21 16x27 18. 42-37
 07-11 19. 37-32 11-16 20. 32x21 16x27 21. 47-42 10-15 22.
 40-34 24-30 23. 35x24 20x40 24. 45x34 18-23 25. 26-21 17x37
 26. 28x17 12x21 27. 42x22 23-28 28. 22-17 21x12 29. 33x22
 12-18 30. 48-42 18x27 31. 42-37 06-11 32. 37-31 08-12 33.
 31x22 12-18

15. 40-34

Voor het eerste speelde ik zojuist 15-20. Ik voelde me gedwongen. Goed gespeeld van Hans.

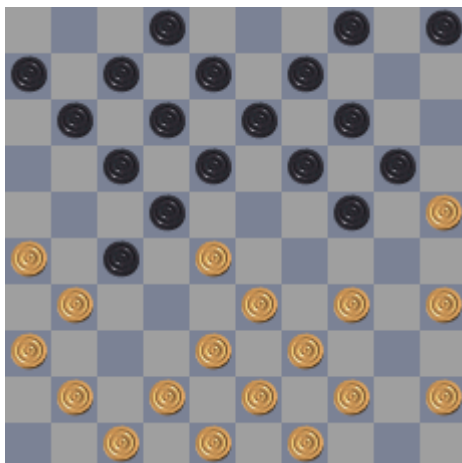

15..... 18-23 In de Roozenburg gaat het om het juiste moment 18-23 te spelen.
 Is dit het juist moment?

Variant:

16. 42-37 23x32 17. 37x28 13-18 18. 48-42 05-10 19. 41-37
 10-15 20. 37-32 11-16 21. 32x21 16x27 22. 47-41 06-11 23.
 41-37 08-13 24. 37-32 11-16 25. 32x21 16x27 26. 34-29 07-11
 27. 45-40 02-07 28. 40-34 24-30 29. 35x24 19x30 30. 44-40
 30-35 31. 49-44 20-24 32. 29x20 15x24 33. 28-23 18x29 34.
 34x23 04-10 35. 33-28 22x33 36. 38x20 10-15 37. 31x22 17x19

16. 34-30 23x32

17. 33-29 24x33

18. 39x37 19-23

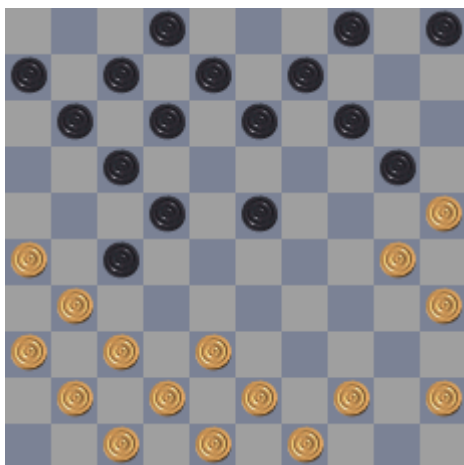

Welke strategie kiest wit?

19.44-39 5-10

Interessante stand. Zelf vind ik hier 38-33 een goede zet. Omsingelen. Zwarts linkervleugel staat niet fijn.

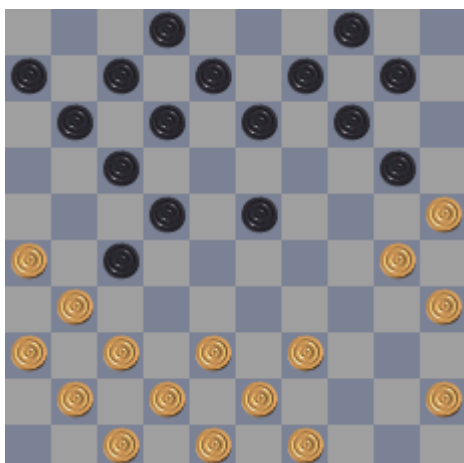

20.39-34 13-19

21.34-29 23x34

22.30x39 19-23

23.37-32 11-16

24.32x21 16x27

25.42-37 7-11

26.37-32 11-16

27.32x21 16x27

28.41-37 6-11

29.37-32 11-16

30.32x21 16x27

Nog meer tempiverlies voor wit.

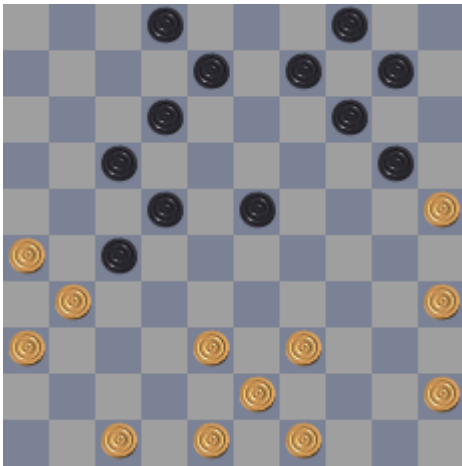

Ik zou hier al 38-32 spelen voordat de aanval van zwart doorpakt. Omsingelingszet 38-33 is ook speelbaar.

31.47-42

Alternatief

31.39-33 23-28 32.47-42 28x39 33.43x34 2-7 34.42-37 7-11 35.37-32 11-16 36.32x21 16x27
 37.34-29 8-13 38.48-42 13-19 39.42-37 12-18 40.35-30 10-15 41.30-24 19x30 42.25x34 14-
 19 43.38-33 19-23 44.34-30 23x25 45.33-28 22x33 46.31x11 33-38 47.11-7 18-23 48.7-1 23-
 28 49.1-29 9-13 50.29x47 20-24 51.47x20 15x24

31... 2-7

32.42-37 7-11

33.37-32 11-16

34.32x21 16x27

Hier 38-32!!

Met goed spel voor wit.

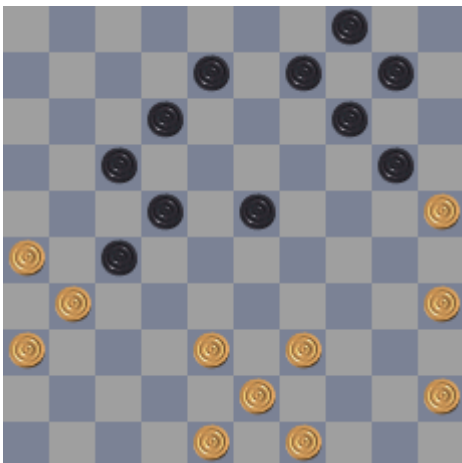

Variant:

35. 38-32 27x38 36. 43x32 08-13 37. 31-27 22x31 38. 36x27
 12-18 39. 39-33

35.45-40 20-24

36.40-34 23-28

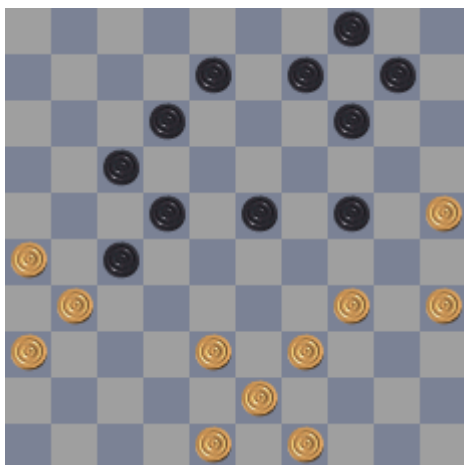

Ik hoefde niet te aarzelen, 23-28 is gewoon een goede zet.

Variant:

37. 38-33 14-19 38. 43-38 08-13 39. 34-30 13-18 40. 39-34
28x39 41. 34x43 18-23 42. 38-32 27x38 43. 43x32 10-14 44.
31-27 22x31 45. 36x27

37. 34-30 9-13

38. 30x19 14x23

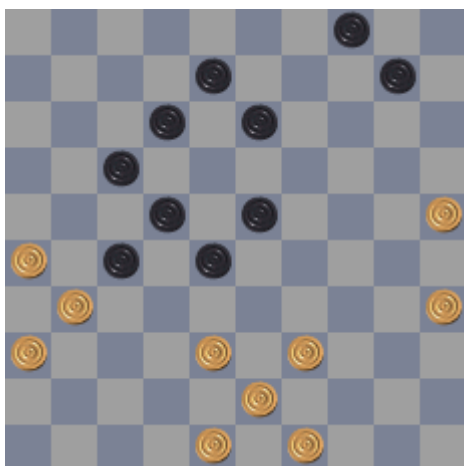

Moeilijk wat te doen met wit.

39-34 ligt voor de hand. Een goede andere optie is 35-30.

39. 39-34 10-14

Let op het zetje met 26-21.

40. 35-30 13-19

35-30 is niet goed.

41. 34-29 23x34

Weer naar achteren dat zwart in de kaart speelt.

42. 30x39 19-23

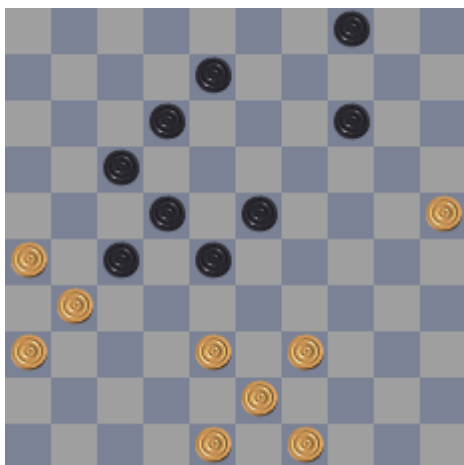

Het witte kan veel beter. Ook hier is bijvoorbeeld 38-33 veel beter.

43.39-34 4-10 4-10 is een goede vondst. Linkervleugel wordt sterker en gewoon ff wachten.

44.38-32 28x37 Veel te laat deze ruil. Ook hier biedt bijvoorbeeld 38034 mooie omsingelingskansen.

45.31x42 10-15

46.42-37 23-28

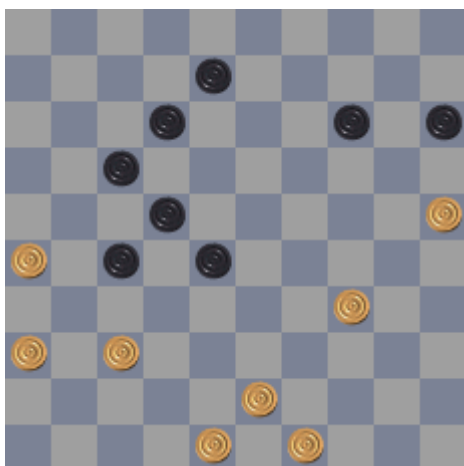

Met 34-30?? Speelt wit zwart weer in de kaart. Waarom niet: 37-31 met daarna opbouw 34-29, 49-44, 44-40, 43-39, 39-34.. Kan mooi worden. Zonde.

47.34-30 15-20

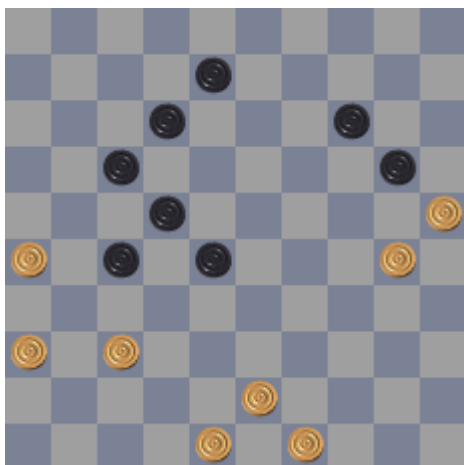

Tuurlijk speelde ik zojuist 15-20.
 Nu speelt wit het zwakke 43-39.
 nu volgt een forcing.

48.43-39 8-13
 49.39-34 13-19
 50.48-43 12-18

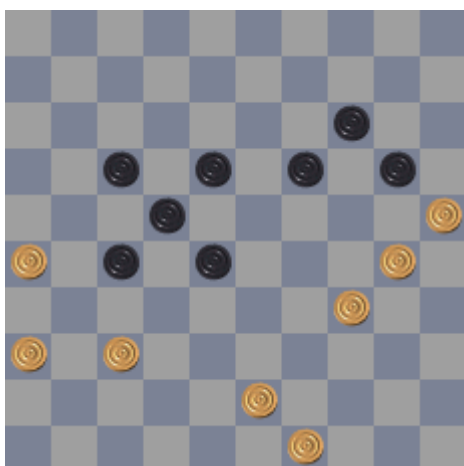

Zwart heeft zojuist het sterke 12-18! Gespeeld.
 Schijfverlies voor winst is onontkoombaar.

De partij gaat steeds verder uit omdat zwart geen fouten maakt.

51.37-31 20-24
 52.43-39 24x35
 53.34-29 27-32
 54.49-44 17-21
 55.26x17 22x11
 56.39-34 32-38
 57.44-39 38-42
 58.31-27 11-16
 59.36-31 42-48

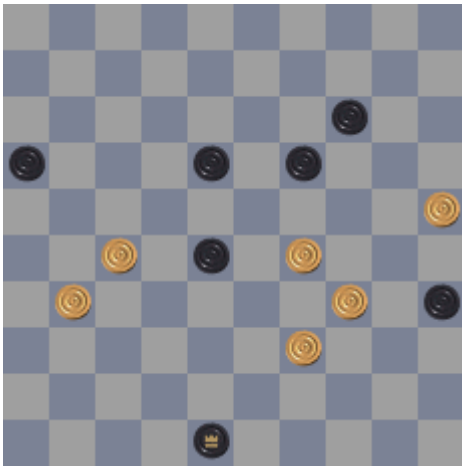

Met 42-48 is het echt uit.

60.31-26 18-22
61.27x18 35-40
62.34x45 48x1
63.25-20 14x25
64.45-40 1x45
65.26-21 16x27
0-2