

Wit: Hans Luchies Zwart: Fred van Amersfoort  
 Wedstrijd: 12<sup>e</sup> ronde zomercompetitie DCA 2020

Datum: 1 september 2020

Uitslag: 1-1

Link: <https://toernooibase.kndb.nl/applet/oerterpapplet2.0/get/animatedgif/creategif.php?wed=1305891>

<https://lidraughts.org/uCgQQHkX>

Vreemde niet-theoretische opening van beide spelers. Fred neemt een voorpost op 27, die door Hans wordt afgeruild. In de opbouw bezet wit het centrum. Aangezien een hekstelling niet aan de orde is, neemt zwart een afruil om wit weer tot een keuze te dwingen. Wit ruilt ook weer naar het centrum. Zwart maakt geen gebruik van de gelijktijdige bezetting van 26 en 28 om te dreigen. Na de 31<sup>e</sup> zet van wit krijgt zwart wel meer voordeel, dit is toch lastig uit te bouwen. Na de 37<sup>e</sup> zet komt er een klassieke stand op het bord. Beide spelers maken wat foutjes, waardoor er winstkansen ontstonden bv 43<sup>e</sup> zet wit en 53<sup>e</sup> zet zwart. Uiteindelijk komt er een 2 om 4 op het bord die remise is.

1.32-28 19-23 2.28x19 14x23 3.34-29 23x34 4.40x29 20-25 5.37-32 10-14 6.41-37 14-20  
 7.44-40 16-21 8.31-26 11-16 9.46-41 6-11 10.50-44 21-27 11.32x21 16x27 12.37-31 5-10  
 13.31x22 18x27 14.38-32 27x38 15.43x32

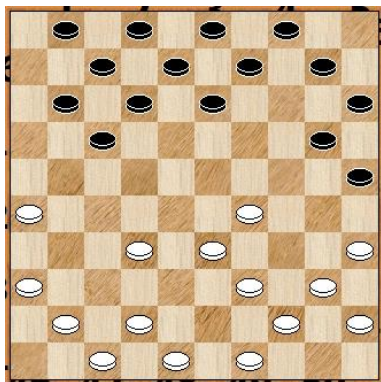

Na een aparte opening van beide spelers, geen theorie, besluit wit de zwarte voorpost af te ruilen. 12-18 16.32-28 11-16 17.40-34 7-12 18.42-38 2-7 19.38-32 18-23

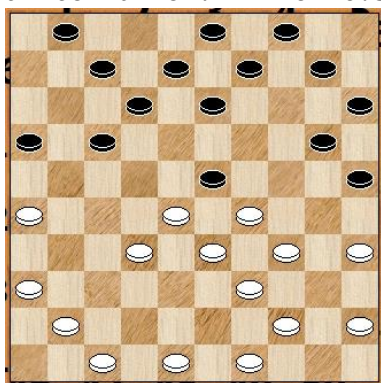

Mede door het opspelen van schijf 2 is een hekstelling niet meer mogelijk via 10-14, 14-19 etc. Zwart besluit tot het afruilen van het centrum. Tevens wordt wit weer tot een keuze gedwongen ivm het open veld 38. [ 19...10-14 20.41-37 7-11 21.49-43 14-19 22.43-38 20-24 23.29x20 25x14 ] 20.29x18 12x23 21.28x19 13x24 22.33-29 24x33 23.39x28 Met deze ruil naar het centrum lost wit de problemen op. 8-12 De opbouw 7-11, 1-6 had voor wit lastiger geweest. 24.44-40 Deze schijf kan beter naar het centrum, 44-39. 12-18 25.41-37 9-13 26.49-43 7-12 27.37-31 3-8 28.47-42 10-14 29.43-38 14-19 30.48-43 20-24 31.43-39

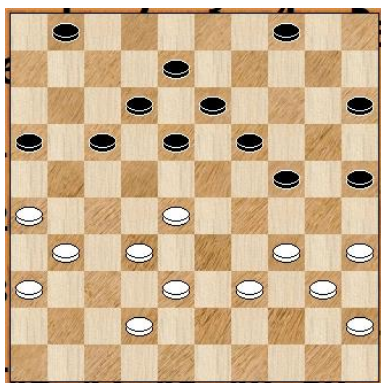

Na deze zet krijgt zwart voordeel, beter was 34-30, zie variant. [ >31.34-30 25x34 32.40x20 15x24 33.31-27 4-9 34.43-39 1-7 35.39-34 9-14 36.45-40 17-21 37.26x17 12x21 38.34-30 18-23 39.40-34 7-12 (-0.07;-0.39/13) ] **31...1-6**

Een goede mogelijkheid was ook 18-22, hierdoor blijft het blokje 45,40,35,34,39 zwak. [ 31...18-22 32.38-33 13-18 33.31-27 22x31 34.26x37 1-7 35.42-38 18-23 36.28-22 17x28 37.33x22 8-13 38.32-27 7-11 ] **32.31-27 17-21 33.26x17 12x21 34.39-33 4-9 35.34-30 25x34 36.40x20 15x24 37.45-40 18-23 38.27-22 21-26 39.42-37 9-14**

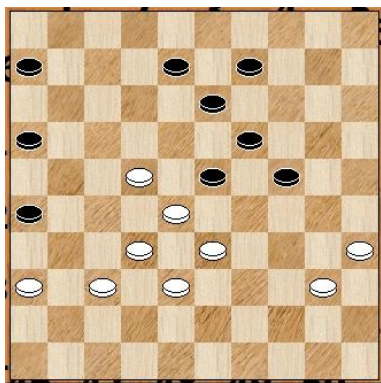

Zwart had hier met 16-21 schijfwinst kunnen afdwingen. Dit is tekort voor winst, want wit breekt ook snel door. Na de partijzet zijn de kansen echter meer voor wit dan voor zwart. Wit had dan 40-34 moeten spelen ipv 36-31, zie variant. [ >39...16-21 40.33-29 24x31 41.36x16 26-31 42.16-11 6x17 43.22x11 31-37 44.32x41 23x32 45.11-6 32-38 46.6-1 38-43 47.41-36 43-48 48.1-29 48-25 49.29-7 19-24 (-0.23;0.48/12) ] **40.36-31** [ >40.40-34 24-29 41.33x24 19x39 42.28x10 39-44 43.22-17 44-50 44.10-5 50x11 45.32-28 11x31 46.36x27 8-12 47.35-30 (0.48;-0.28/12) ] **40...14-20** [ >40...6-11 41.40-34 11-17 42.22x11 16x7 43.31-27 8-12 (-0.28;0.02/13) ] **41.22-17 20-25 42.31-27 25-30**

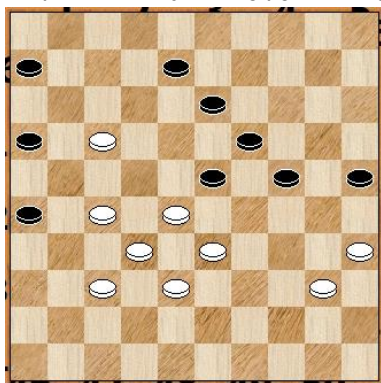

Zwart laat weer de beste voortzetting zitten, dit was 8-12, zie variant. [ >42...8-12 43.17x8 13x2 44.28-22 6-11 45.33-28 24-29 46.40-34 29x40 47.35x44 2-8 48.38-33 8-13 49.44-40 23-29 50.33x24 19x30 51.37-31 26x37 52.32x41 11-17 53.22x11 16x7 54.28-22 30-35 55.40-34 (-0.13;0.83/13) ] **43.40-34**

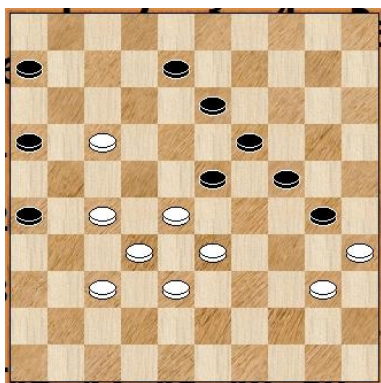

Wit is ook niet meer scherp. Met 28-22 waren er winstkansen, zie varianten. [ >43.28-22 16-21 (43...8-12 44.17x8 13x2 45.22-18 23x12 46.40-34 30x28 47.32x14; 43...23-29 44.27-21 16x18 45.40-34 30x28 46.32x3) 44.27x16 26-31 45.37x26 23-29 46.32-27 30-34 47.22-18 13x11 48.16x7 34x45 49.35-30 24x35 50.33x2 6-11 51.7x16 45-50 52.2-7 50-17 53.27-21 17-6 54.7-1 6-39 55.1-45 (0.83;0.03/13) ] **43...30x39 44.33x44** Na deze ruil is er een remisestand ontstaan, die toch nog spannend wordt. **8-12 45.17x8 13x2 46.44-39 6-11 47.38-33** Ipv met 28-22 op de remise af te stevenen, gaat wit nog problemen opzoeken. [ 47.28-22 24-29 48.38-33 29x38 49.32x43 23-29 50.43-38 11-17 51.22x11 16x7 52.39-34 29x40 53.35x44 7-12 54.38-33 ] **47...2-8 48.39-34 8-13 49.34-30 11-17 50.30-25 23-29 51.35-30** Met 28-23 en 27-22 had wit het zich gemakkelijk kunnen maken om naar remise te komen. [ >51.28-23 19x39 52.27-22 17x28 53.32x43 16-21 54.43-39 21-27 55.39-34 13-19 56.34-30 27-31 57.37-32 31-36 58.32-28 26-31 59.25-20 24x15 60.30-24 19x30 61.35x24 (-0.04;-0.58/15) ] **51...29x38 52.32x43 24x35 53.25-20 35-40**

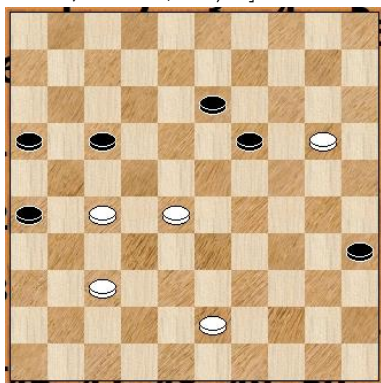

Met 19-24 had zwart zowaar nog goede winstkansen gekregen, zie variant. [ >53...19-24 54.20x29 35-40 55.43-39 13-18 56.28-22 17x28 57.29-24 40-45 58.24-20 28-33 59.39x28 45-50 60.28-23 18x29 61.20-14 50-17 62.14-9 17-21 63.27-22 (-0.58;-0.32/13) ] **54.20-15 40-45 55.15-10 13-18 56.27-21 16x27 57.10-4** [ >57.10-5 18-22 58.5x23 22x33 59.23-19 45-50 60.19-24 33-39 61.43x34 50-45 62.34-30 45-50 63.37-32 27x38 64.24x47 (-0.04;-0.38/12) ] **57...18-23 58.4x36 23x41 59.36x47 45-50 60.47-36 50-33 61.36-27** 36-41 was gelijk remise. [ >61.36-41 33-44 62.41x14 (-0.04;-0.41/13) ] **61...19-23** [ >61...33-44 62.27-18 44-50 63.18-1 50-28 64.43-38 28-41 65.1-6 17-21 (-0.41;-0.04/11) ] **62.27-21 17-22 1-1**