

Wit: Hans Luchies Zwart: Albert Borreman  
 Wedstrijd: 16<sup>e</sup> ronde zomercompetitie DCA 2020

Datum: 2 oktober 2020 Uitslag: 1-1

Link: <https://toernooibase.kndb.nl/applet/oerterpapplet2.0/get/animatedgif/creategif.php?wed=1321794>

<https://lidraughts.org/sYLQyw5t/black>

32-28 18-22 opening waarbij de bekende paden snel worden verlaten. Door de opstelling 40-34 van wit op zet 21 krijgt zwart grip op de KV van wit, hierdoor heeft zwart zeer lang het betere van het spel. een rustige opening neemt zwart op zet 13 een ruil. Daarna geeft zwart ook veld 24 uit handen en het centrum is voor wit. beheerst wit het centrum, 32-28 18-22 opening, waarbij zwart op zet 7 een opbouwfout maakt. Wit profiteert in eerste instantie niet optimaal. Nadat zwart de reddende afwikkeling over het hoofd ziet, komt hij een schijf achter, zonder compensatie. De partij wordt daarna door wit afgewikkeld naar winst.

1.32-28 18-22 2.37-32 12-18 3.41-37 7-12 4.34-29 1-7 5.40-34 19-23 6.28x19 14x23 7.45-40 23-28 8.32x23 22-27 9.31x22 17x19 10.29-24 20x29 11.34x14 10x19 12.33-28 5-10 13.39-33 10-14 14.44-39 14-20 15.37-32 11-17 16.46-41 18-22 17.41-37 16-21 18.50-45 13-18 19.39-34 9-13 20.34-30 4-9 21.40-34

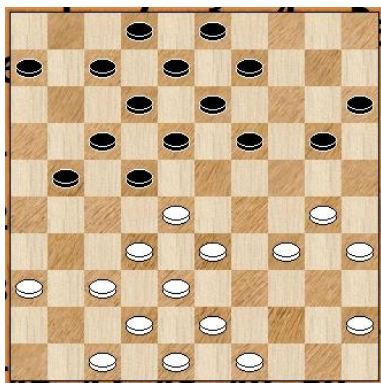

20-25 22.37-31 21-27 23.32x21 17x37 24.28x17 12x21 25.42x31 Na deze ruil heeft zwart wel grip op de KV van wit. 8-12 26.47-42 2-8 27.43-39 15-20 28.49-44 21-26 29.31-27 6-11

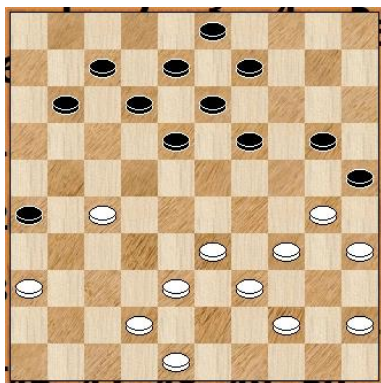

20-24 was ook een goede mogelijkheid. [ >29...20-24 30.33-29 24x33 31.38x29 6-11 32.39-33 26-31 ] 30.36-31 26x37 31.42x31 11-16 32.38-32 7-11

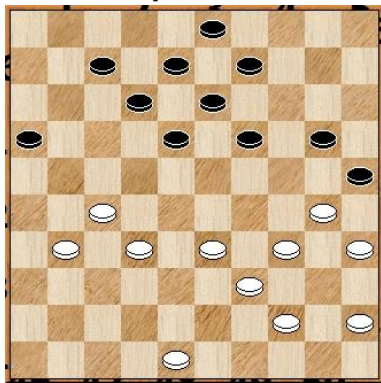

Zwart benut de geboden kans niet met 19-23 had zwart vrijwel beslissend voordeel kunnen halen. Er dreigt 23-28 en na 33-29 volgt de dam naar 49, zie variant. [ >32...19-23 33.33-29 23-28 34.32x23 20-24 35.29x20 18x49 36.31-26 25x43 37.48x39 49x21 38.26x17 12x21 ] **33.33-29 19-24 34.30x19 13x33 35.39x28 9-13 36.31-26 18-23** Met deze ruil zet zwart wel schijf 20 buiten spel. Het weegt wel weer op tegen schijf 45 die ook niet meedoet. **37.28x19 13x24 38.44-39 8-13 39.48-43 3-8 40.27-22 11-17**

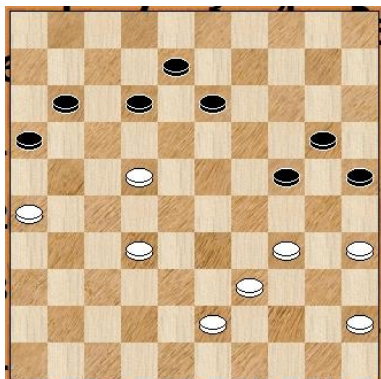

Zwart ruilt terug, de dam met 13-18 is net niet winnend, zie variant. [ >40...13-18 41.22x2 12-17 42.2x30 20-24 43.30x21 16x49 ] **41.22x11 16x7 42.26-21 13-19 43.32-28**

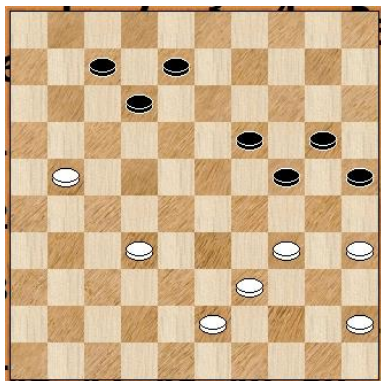

Wit staat iets voordeliger, 32-27 was iets beter geweest, zie variant. [ >43.32-27 7-11 44.39-33 (44.34-30 25x34 45.39x30 12-18 46.30-25) 44...19-23 45.43-38 (0.29;0.01/13) ] **43...12-18 44.21-16 8-12 45.45-40** Zwakke zet van wit, hierna komt zwart fors in het voordeel. Wit had 43-38 moeten spelen, met remise als waarschijnlijke uitkomst, want zwart krijgt het net niet 'rond' [ >45.43-38 12-17 46.38-33 7-12 47.45-40 (-0.04;-3.96/13) ] **45...18-23**

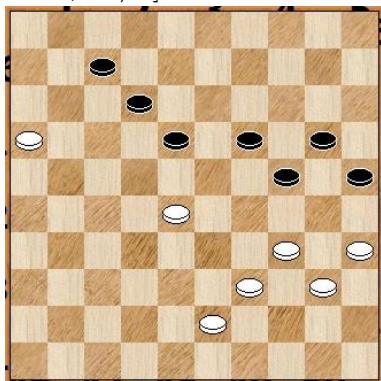

Na 12-17 was wit vastgelopen, zie varianten. Echter de partijzet is ook goed. [ >45...12-17 46.43-38 (46.39-33 18-23) 46...18-23 47.38-32 (47.16-11 23x43 48.11x2 17-22 49.39x48 19-23 50.2x30 23-29 51.34x23 25x45) 47...7-12 48.39-33 12-18 ] **46.28-22 12-18 47.22x13 19x8 48.39-33 8-12 49.43-38 12-18 50.38-32 18-22**

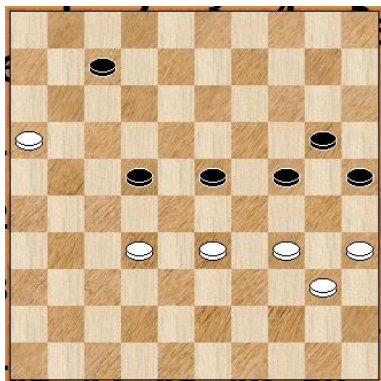

Je zou zeggen een mooie slotstand. Hans is echter een vechtjas, die niet zomaar opgeeft. De strijd gaat door. **51.33-28 22x33 52.32-27 33-38 53.27-22 38-42 54.22-17 42-47**

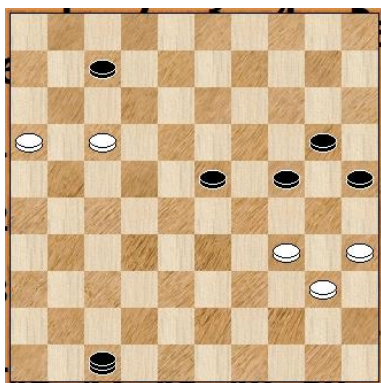

**55.16-11** Wit moet weer offeren want na 17-11 is het verloren, zie variant. Het offer had 17-12 moeten zijn om nog op dam te komen. [ 55.17-11 47-33 56.11x2 33-17 57.2x30 23-29 58.34x23 25x45 ; 55.17-12 7x18 56.16-11 18-22 57.11-7 22-27 ] **55...7x16 56.17-12** Hier was natuurlijk 25-30 etc, zie variant voldoende geweest. Zwart ziet de winnende afwikkeling niet. **47-36** [ >56...25-30 57.34x14 24-30 58.35x24 47x17 (-9.99;-3.44/14) ] **57.12-8 36-9 58.8-3 9-13** Zwart mist een mooie winst met 9-14, zie variant. [ >58...9-14 59.3-26 16-21 60.26x30 23-29 61.34x23 25x45 (-9.99;-0.64/11) 62.23-18 14-3 63.35-30 45-50 64.18-13 50-6 ] **59.3-17 13-4 60.17-3 23-28**

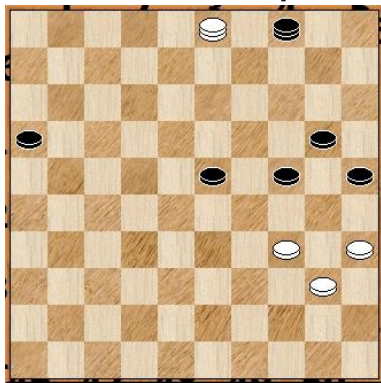

Hierna maakt wit alsnog remise, met 24-29 was er nog winst geweest, zie variant. [ >60...24-29 61.3-17 20-24 62.17-50 4-15 63.50-6 16-21 64.6-44 21-26 65.44-6 26-31 ] **61.35-30 24x44 62.34-30 25x34 63.3x50 1-1**