

Wit: Hans Luchies Zwart: Adrie Koedoot
Wedstrijd: 10^e ronde zomercompetitie DCA 2020

Datum: 18 augustus 2020

Uitslag: 2-0

Link: <https://toernooibase.kndb.nl/applet/oerterpapplet2.0/get/animatedgif/creategif.php?wed=1281440>

<https://lidraughts.org/@/luc/tv>

Rustige opening van beide spelers. T/m zet 24 is er weinig aan de hand. Op zet 25 besluit zwart tot 18-23 en komt dan in een LV opsluiting terecht. Wit weet hier niet optimaal van te profiteren. Ronde de 40^e zet kan zwart het tij weer volledig keren. Hij doet zichzelf echter de das om met de ruil 18-23. Daarna verliest zwart een schijf en uiteindelijk de partij.

1.32-28 17-22 2.28x17 12x21 3.37-32 7-12 4.33-28 19-23 5.28x19 14x23 6.42-37 9-14 7.47-42 14-19 8.39-33 4-9 9.44-39 10-14 10.34-29 23x34 11.40x29 5-10 12.50-44 1-7 13.44-40 20-24 14.29x20 15x24 15.39-34 10-15 16.34-30 14-20 17.43-39 9-14 18.49-43 3-9 19.30-25 18-23 20.32-28 23x32 21.37x28 Wit besluit om de schijf direct af te ruilen en zo de LV te ontwikkelen. 12-18 22.41-37 7-12 23.37-32 12-17 [23...21-26 24.31-27 2-7 25.42-37 18-22 26.27x18 13x22 27.28x17 11x22 28.48-42 22-27 29.32x21 26x17 30.37-32 8-13 31.36-31] 24.46-41 21-26 25.41-37 18-23

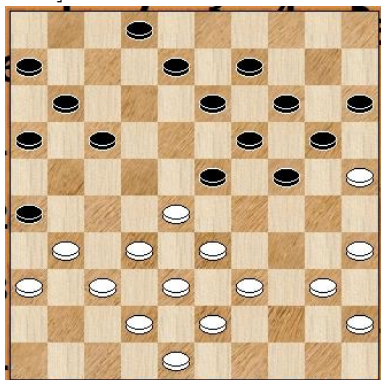

Zwart bezet het centrum. Een wachtzet met 8-12 of de ruil 17-22 was beter geweest. Wit zal toch een keer op de KV moeten zetten en dan kan zwart met de LV loskomen. [>25...17-22 26.28x17 11x22 27.31-27 22x31 28.36x27 18-23 29.33-28 24-29 30.40-34 29x40 31.35x44 20-24 32.37-31 26x37 33.42x31 2-7 34.31-26 8-12 (0.09;0.62/13) ; 25...8-12 26.39-34 24-30 27.35x24 19x39 28.33x44 17-21 29.31-27 12-17 En wit moet terug.] **26.39-34** Hier had zwart met 23-29 en 17-22 zichzelf weer los kunnen werken. Wit had via 31-27 voordeel kunnen verkrijgen, zie variant. [>26.31-27 17-21 27.39-34 8-12 28.34-29 23x34 29.40x29 12-18 30.27-22 18x27 31.37-31 26x37 32.42x22 21-26 33.45-40 16-21 34.36-31 26x37 35.32x41 11-17 36.22x11 6x17 37.40-34 (0.62;0.08/13)] **26...8-12** [26...23-29 27.34x23 24-30 28.35x24 25x34 is niet goed voor wit ivm 17-22. 20x18] **27.34-29 23x34 28.40x29 2-8**

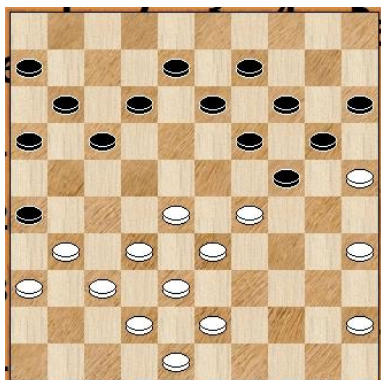

Met 12-18 had de volgende variant op het bord kunnen komen met remise als meest waarschijnlijke resultaat. [>28...12-18 29.43-39 17-22 30.28x17 11x22 31.32-28 16-21 32.28x17 21x12 33.38-32 2-7 34.42-38 6-11 35.45-40 11-16 36.48-42 19-23 37.40-34 12-17 38.31-27 24-30 39.35x24 26-31 40.37x26 14-19 41.25x3 19x30 42.34x25 23x43 43.38x49 13-19 44.3x21 18-22 45.27x18 16x47 46.33-28 47-24 47.36-31 24-42 48.31-27 42-47] **29.43-39**

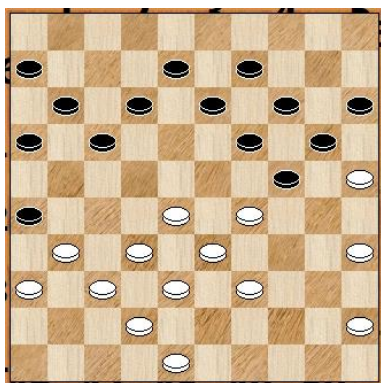

Met 31-27 had wit beslissend voordeel kunnen verkrijgen, zie varianten. [>29.31-27 17-21 30.43-39 12-18 (30...12-17 31.37-31 26x37 32.42x31) 31.28-23 19x28 32.32x3 21x23 33.37-31 26x37 34.42x31 24-29 35.33x24 20x29 36.3-26 14-19 37.31-27 19-24 38.27-22 9-14 39.26-37 13-19 (0.75;0.24/13)] **29...17-22 30.28x17 12x21** Slaan naar 22 was beter er ontstaat dan een vrijwel gelijkwaardige stand, zie variant. [>30...11x22 31.32-28 12-18 32.28x17 18-23 33.29x18 13x11 34.31-27 9-13 35.33-28 8-12 (0.24;0.60/12)] **31.32-28 11-17 32.37-32 26x37 33.32x41** Slaan naar 31 was beter voor wit, zie variant. [>33.42x31 8-12 34.31-27 21-26 35.48-42 17-21 36.42-37 12-18 37.28-22 6-11 38.36-31 24-30 39.25x34 20-24 40.29x20 15x24 (0.81;0.45/13)] **33...21-26 34.45-40 16-21 35.41-37 17-22 36.28x17 21x12 37.37-31**

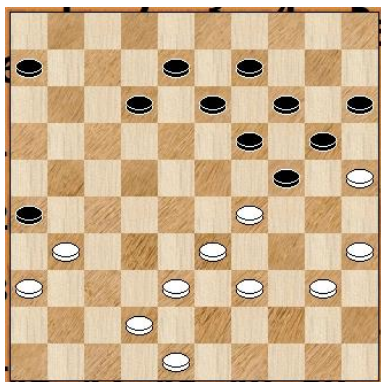

38-32 was beter, zwart moet terugruilen en de druk op schijf 24 wordt dan zeer groot met schijfwinst, zie variant. [>37.38-32 6-11 38.32-28 11-16 39.48-43 12-18 40.43-38 18-22 41.28x17 19-23 42.29x18 13x11 43.39-34 11-17 44.33-28 8-13 45.34-30 24-29 46.30-24] **37...26x37 38.42x31** analytisch is de stand nu in evenwicht. **12-18 39.48-42 6-11 40.31-27 11-17 41.38-32**

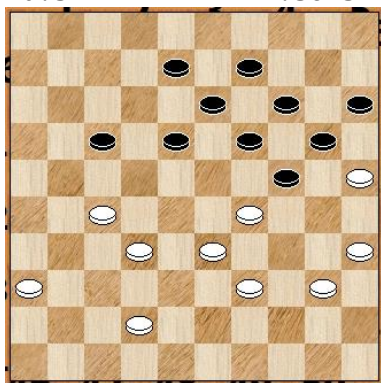

Met 38-32 komt wit in het nadeel, terwijl het offer 29-23 goede kansen zou geven (zie varianten). [>41.29-23 18x29 42.27-22 17x28 43.33x22 8-12 44.36-31 19-23 45.42-37 (0.31;-0.76/12) 12-18 (45...13-19 46.31-26 9-13 47.22-17 12x21 48.26x17 13-18 49.38-32 29-33 50.39x28 24-29 51.17-11 29-34 52.40x29 23x34 53.11-7 34-39 54.7-1 18-22 55.28x17) 46.31-27] **41...18-23** Helaas (zal wel de tijdnood geweest zijn), mist zwart een winstkans via 17-22. Zie variant. Nu komt zwart alsnog in een verloren stand terecht. [>41...17-22 42.27-21 22-27 43.42-38 27x16 44.32-28 8-12 45.36-31 12-17 (-0.76;0.99/13)] **42.29x18 13x31 43.36x27 9-13 44.32-28 24-29 45.33x24 20x29 46.39-34 8-12 47.34x23 13-18 48.28-22** [>48.42-37 18x29 49.27-22 17-21 50.22-17 12-18 51.17x26 19-24 52.26-21 14-19 53.21-16 18-22 54.28x17 29-33 55.17-12 19-23 56.12-8 15-20 57.25x14 33-39 (2.15;0.72/11)] **48...17x28 49.23x32 19-23 50.42-38 12-17 51.38-33 17-22**

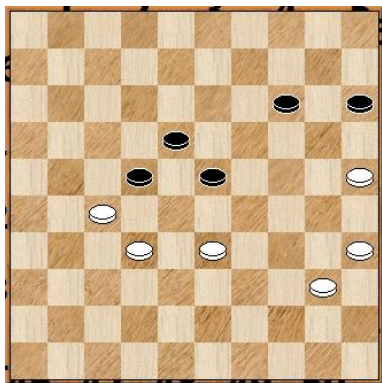

Zwart had hier alsnog via 14-19 naar remise kunnen komen, zie variant. [>51...14-19 52.33-28 15-20 53.25x14 19x10 54.28x19 17-22 55.27-21 22-27 56.32-28 27x16 57.35-30 16-21 58.28-22 18x27 59.19-13 10-14 60.13-8 27-31 61.8-2 14-19 62.2x24 (0.09;0.63/13)]
52.27-21 22-27 Na dez zet is het pleit definitief beslecht en is er niet meer aan verlies te ontkomen. **53.25-20 27x29 54.20x9 23-28 55.9-4 18-23 56.4-27 29-33 57.21-17 33-39 58.17-12 15-20 59.40-34 39x30 60.35x15 2-0**