

Wit: Fred van Amersfoort Zwart: Peter Aartsen  
 Wedstrijd: 4<sup>e</sup> ronde zomercompetitie DCA 2020

Datum: 6 juli 2020

Uitslag: 2-0

Link:

<https://toernooibase.kndb.nl/applet/oerterpapplet2.0/get/animatedgif/creategif.php?wed=1268554>

<https://lidraughts.org/5vZJ7zeb>

De opening is half klassiek. Op de 13<sup>e</sup> zet gaat zwart over tot een soort 'naamloos skelet'. In de fase van zet 30 t/m 35 mist zwart 2x de winst. In plaats daarvan slaat wit toe via een leuke combinatie en wint de partij. Gedurfd spel van beide spelers.

1.32-28 20-24  
 2.34-30 18-23  
 3.30-25 23x32  
 4.37x28 13-18  
 5.40-34 9-13  
 6.34-30 18-23  
 7.42-37 23x32  
 8.37x28 13-18  
 9.47-42 18-23  
 10.42-37 23x32  
 11.37x28 12-18  
 12.38-32 18-23  
 13.44-40 15-20

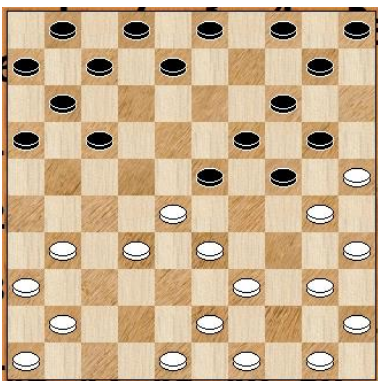

**Variant:** 13...7-12 14.31-27 12-18 15.39-34 4-9 16.34-29 23x34 17.40x20 15x24 18.36-31  
 17-21 19.41-36  
 14.41-37 8-13  
 15.43-38 4-9  
 16.28-22 **Beter was 39-34.**

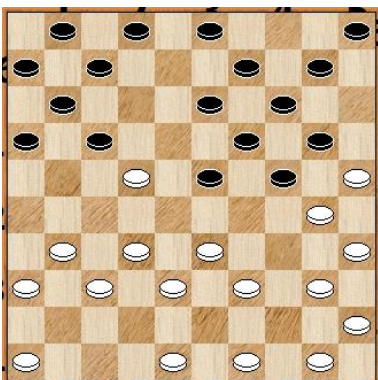

**Variant:** 16.39-34 16-21 17.34-29 23x34 18.40x29 21-26 19.45-40 2-8  
 16...17x28  
 17.33x22 2-8  
 18.32-27 7-12  
 19.22-18 13x22

20.27x7 1x12  
 21.49-43 9-13  
 22.46-41 13-18  
 23.48-42 16-21  
 24.31-27 21x32  
 25.37x28 23x32  
 26.38x27 12-17  
 27.36-31 8-12  
 28.41-36 3-8  
 29.50-44 11-16  
 30.40-34

Grote fout van wit, gelukkig ziet zwart de winst niet. 42-38 was de aangewezen zet.

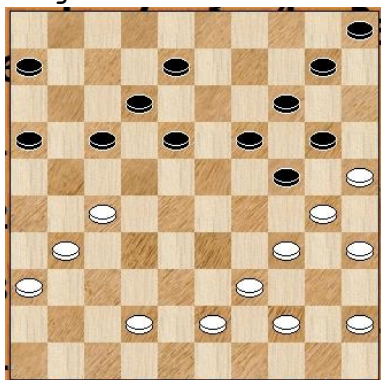

**Variant:** 30.42-38 17-21 31.39-33 21x32 32.38x27 19-23 33.30x28 14-19 34.25x23 18x49  
 35.31-26 49x21 36.26x17 12x21 37.28-22 6-11 38.35-30 11-17 39.22x11 16x7 40.30-24  
**30...18-23** Hier had zwart kunnen toeslaan via 30...19-23 31.30x28 14-19 32.25x23  
 18x47 33.39-34 47-42 34.35-30 42x26 35.30-25 10-14 36.27-22 8-13 37.22x11 6x17  
**31.42-38 17-21** Ondanks de zware LV van zwart staat hij iets beter. Wit heeft  
 namelijk veel schijven op de KV.  
**32.31-26 21x32**  
**33.38x27 6-11** zwart had groot voordeel te nemen via 12-17. Na de partijzet komt  
 zwart verloren te staan via een kleine combinatie.

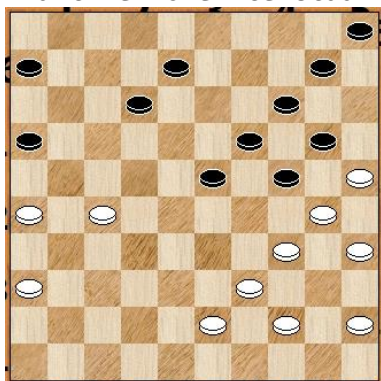

**Variant:** 33...12-17 34.36-31 10-15 35.44-40 6-11 36.34-29 24x44 37.40x49 8-13 38.43-38  
 20-24 39.45-40  
**34.34-29 23x34**  
**35.43-38 34x21**  
**36.26x6 12-17**  
**37.6-1 17-21**  
**38.44-39 21-27**  
**39.39-33 16-21**  
**40.1-40 8-13**  
**41.40-44 24-29**  
**42.33x4 21-26**  
**43.4x31 26x37**  
**44.44-40 5-10**  
**45.25-20 14x34**  
**46.40x5 37-42**  
**47.5-37 42x31**  
**48.36x27**  
 2-0