

Wit: Fred van Amersfoort

Zwart: Hans Luchies

Datum: 10 augustus 2020

Uitslag: 0-2

Wedstrijd: 9^e ronde zomercompetitie DCA 2020Link: <https://toernooibase.kndb.nl/applet/oerterpapplet2.0/get/animatedgif/creategif.php?wed=1277484><https://lidraughts.org/H4o2Gtrf/black>

Na de ruil 1...18-23 x x23 in de opening, kiest wit voor het omsingelen van de zwarte centrumstand. De stand blijft lange tijd gelijkwaardig. Op de 31^e zet wordt wit gedwongen tot een verzwakking van de KV. Hierdoor kan wit vrijwel alleen nog aan de LV spelen. Op de 48^e zet begaat wit de definitieve foutzet waardoor aan verlies niet meer kan worden ontkomen. Zwart rondt het daarna netjes af.

1.33-29 18-23 2.29x18 12x23 3.34-30 13-18 4.30-25 9-13 5.40-34 7-12 6.34-30 1-7 7.31-27 17-21 8.37-31 21-26 9.41-37 4-9 10.44-40 20-24 11.50-44 Keuzemoment voor zwart hoe nu verder.

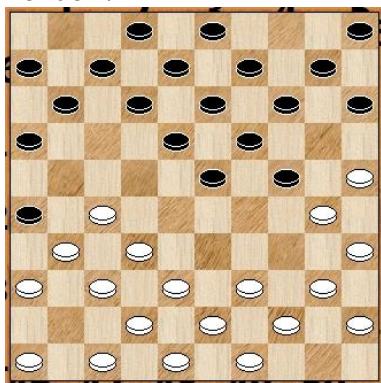

11-17 12.27-21 16x27 13.31x11 6x17 14.32-27 17-22 15.37-31 26x37 16.42x31 12-17 ipv 12-17 was 22-28 ook mogelijk, zie variant.

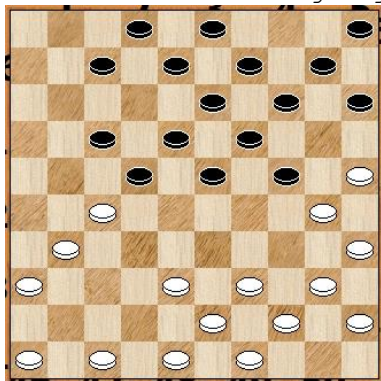

[16...22-28 17.38-33 24-29 18.33x24 14-20 19.25x14 9x29 20.39-34 15-20 21.44-39 19-24 22.30x19 13x24 23.34-30 29-33 24.30x19 33x44 25.40-34 23x14 26.49x40 8-13] **17.48-42 8-12 18.47-41 2-8 19.41-37 14-20 20.25x14 9x20 21.46-41 7-11** Hier was 20-25 beter om de LV meer vrij spel te geven. Tenzij wit natuurlijk in de opsluiting was gegaan. **22.40-34** [>22.31-26 22x31 23.36x27 23-28 24.40-34 19-23 25.30x19 23x14 26.27-21 20-24 27.21-16 14-19 28.16x7 12x1 29.38-33 18-22 30.34-30 (0.06;-0.23/12)] **22...10-14**

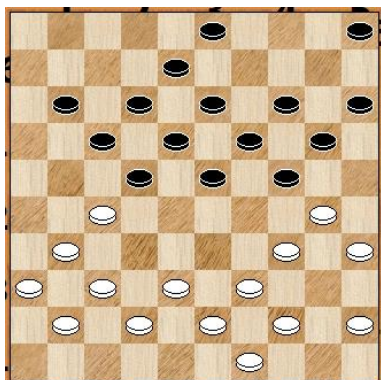

Wit nodigde uit tot 20-25 met mooi spel, zie variant. [22...20-25 23.39-33 23-28 24.33-29 24x33 25.38x29 19-23 26.29-24 10-14 27.24-20 15x24 28.30x10 5x14 29.44-40]

23.30-25 24-30 24.35x24 20x40 25.45x34 15-20 26.44-40 20-24 27.31-26 22x31 28.36x27 24-30 29.27-21 Hier was 38-33 beter voor wit om zo het zwarte centrum in de greep te houden.

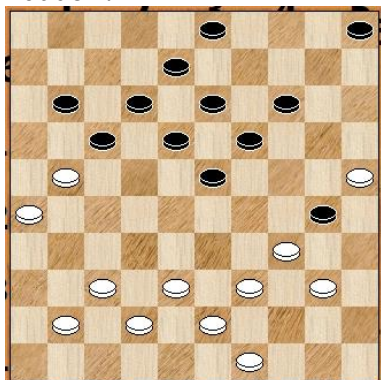

Zie variant [29.38-33 17-22 30.41-36 22x31 31.36x27 12-17 32.37-32 8-12 33.33-28 30-35 34.49-44 5-10 35.43-38 10-15 36.42-37 3-8 37.38-33 11-16 38.33-29 14-20 39.25x14 19x10 40.28x19 13x33 41.39x28] **29...5-10 30.41-36 10-15 31.37-31 30-35** Vervelende zet voor wit, want alleen 49-44 is mogelijk en hierdoor wordt de witte stand wel verzwakt.

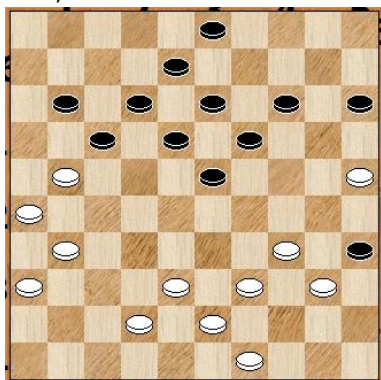

32.49-44 15-20 33.21-16 20-24 34.16x7 12x1

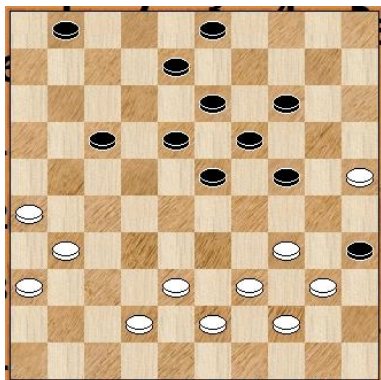

Zwart staat stevig op het centrum en het is voor wit haast niet mogelijk om de zwarte stand af te breken. **35.31-27** I.p.v. deze was 38-33 niet veel beter, wit wordt in de verdediging gedrongen. zie variant. [35.38-33 24-29 36.33x24 19x30 37.43-38 1-7 38.31-27 13-19 39.38-33 7-11 40.42-37 11-16 41.37-31 17-22] **35...1-6** Hier was 8-12 sterk voor zwart. De witte KV kan geen kant op en zwart hoeft alleen zijn stand verder te versterken, zie variant. [35...8-12 36.42-37 3-8 37.37-31 1-7 38.27-21 18-22 39.21-16 13-18 40.38-32 24-30] **36.27-21**

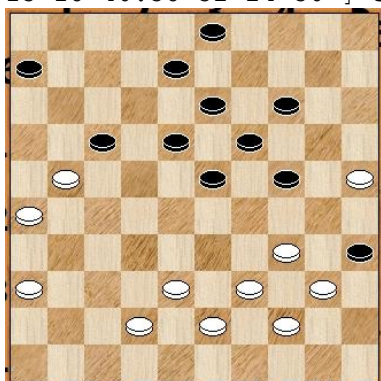

Zwart kan nu een dam nemen met winst (23-28 en 24-29). Ook na 42-37 krijgt wit het erg moeilijk. [>36.42-37 6-11 37.38-32 17-22 38.37-31 11-17 39.27-21 22-28 40.21x12 8x17 41.43-38 28x37 42.31x42 18-22 43.36-31 3-8 44.39-33 (-0.22;-1.60/13)] **36...8-12** [>36...23-28 37.21x32 24-29 38.34x23 19x48 39.36-31 6-11 40.40-34 (-1.60;-0.28/13)] **37.21-16 6-11 38.16x7 12x1 39.36-31 1-6**

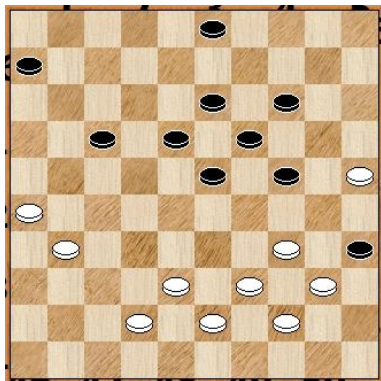

Hier had zwart met 24-29 vrijwel beslissend voordeel kunnen halen, zie variant. [39...24-29 40.31-27 3-9 41.42-37 18-22 42.27x18 13x22 43.37-31 1-6 44.38-32 29-33 45.39x28 22x33 46.43-39 23-28 47.32x23 19x28 48.31-27 9-13 49.27-21 17-22 50.21-16 22-27 51.26-21 27-31] **40.31-27 3-9** Hier had zwart goed 24-30 kunnen spelen met goede mogelijkheden. Na 41.83-32 is de dam voor zwart niet goed. Zie variant. [40...24-30 41.38-32 3-8 (41...17-21 42.26x17 23-29 43.34x12 3-9 44.25x34 13-18 45.12x23 19x48) 42.27-21 8-12 43.42-37] **41.27-21**

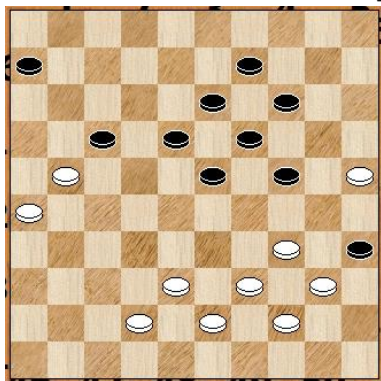

Weer krijgt zwart de kans om met 23-28 en 24-29 de partij te beslissen. Nodig was 42-37 met een remise achtig afspel, zie variant. [>41.42-37 6-11 42.37-32 11-16 43.38-33 24-29 44.33x24 19x30 45.43-38 17-22 46.27-21 16x27 47.32x21 23-28 48.38-33 28-32 49.21-16 32-37 50.16-11 37-41 (-0.06;-1.75/13)] **41...6-11** [>41...23-28 42.21x32 24-29 43.34x23 19x48 44.40-34 48-37 45.34-29 13-18 46.38-33 18-22 47.39-34 (-1.75;-0.53/13)] **42.21x12 18x7 43.26-21 7-12** 13-18 gaf hier ook goede mogelijkheden, zie varianten. [>43...13-18 44.34-30 24-29 45.39-34 35x24 46.44-39 9-13 47.39-33 7-12 48.21-16 11-17 49.33-28 (49.42-37 18-22 50.37-31 14-20 51.25x14 19x10 52.40-35 29x40 53.35x44 10-14) 49...23x32 50.34x23 19x28 51.38x27 (-0.68;-0.22/13)] **44.34-30 13-18** Met 24-29 lijkt wit ook winnend voordeel te krijgen, dit valt echter nog tegen. zie variant. [>44...24-29 45.21-16 35x24 46.16x18 13x22 47.42-37 23-28 48.40-35 (-0.41;0.01/13) 19-23 49.38-32 14-19 50.44-40 9-14 51.43-38 22-27 52.32x21 28-33 53.39x28 23x43 54.21-16 43-48 55.16-11 48x26 56.11-7 29-33 57.7-1 33-38 58.40-34 38-42 59.34-30 42-47] **45.21-16**

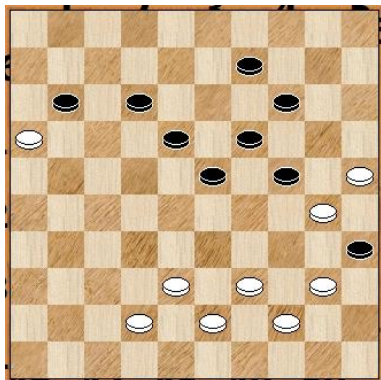

Ook al ziet de zwarte stand er prachtig uit. Winst zit er niet echt in.

24-29 Zwart besluit om schijfwinst te nemen. Helaas is dit bij correct tegenspel remise, zie variant. **46.16x7 12x1 47.39-33 35x24**

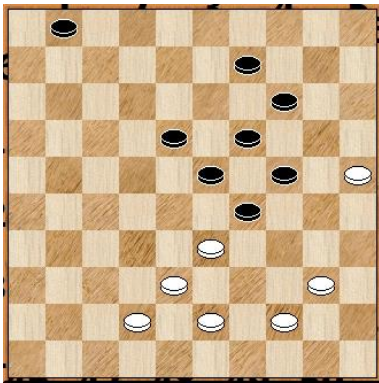

48.42-37 Wit overziet de remisekans en zal na 42-37 de partij verliezen. [>48.44-39 9-13 49.39-34 18-22 50.33-28 22x33 51.40-35 29x40 52.38x29 40-44 53.25-20 44-49 54.42-38 19-24 55.29-23 24x15 56.23-18 15-20 57.18-13 20-25 58.13-8 (-0.01;-2.50/13)] **48...9-13** Met 18-22 loopt het sneller uit. Zie varianten [>48...18-22 49.37-32 (49.37-31 23-28 50.44-39 1-7) 49...22-27 50.32x21 23-28 51.33x22 24-30 52.25x23 19x26 53.38-32 26-31 54.44-39 31-36 55.32-27 36-41 56.27-21 41-46 57.43-38 (-2.50;-1.86/14)] **49.37-32** Ook na 40-35 is de witte stand verloren. [>49.40-35 23-28 50.33x22 18x27 51.44-40 1-6 52.43-39 19-23 53.39-33 13-19 54.37-32 27-31 55.35-30 24x44 56.33x13 14-19 57.13x24 44-49 58.24-20 (-1.86;-2.15/13)] **49...1-7** 18-22 was ook goed geweest. 32-28 levert niets op voor wit. [>49...18-22 50.32-27 (50.32-28 23x32 51.38x20 29x49 52.20x29 49-38) 50...22x31 51.33-28 23x32 52.38x36 29-33 53.36-31 1-7 54.31-27 7-12 55.43-39 33-38 56.39-33 38x29 57.44-39 19-23 58.40-35 12-17 59.39-34 29x40 60.35x44 (-2.15;-1.04/13)] **50.44-39 7-12 51.39-34** Zwart ziet nu wel de doorbraak! [>51.33-28 12-17 52.39-34 24-30 53.43-39 17-22 54.28x17 30-35 55.38-33 29x27 56.17-11 35x33 57.11-7 27-31 58.7-2 31-36 59.34-30 (-0.92;-5.62/13) 23-29] **51...24-30 52.33x35 23-29 53.34x23 19x37 54.38-32 37x28 55.43-38 18-23 56.40-34 12-18 57.35-30 13-19 58.34-29 23x34 59.30x39 19-24 60.38-33 18-22 0-2**