

Wit: Fred van Amersfoort

Zwart: Albert Borreman

Datum: 28 oktober 2020

Uitslag: 2-0

Wedstrijd: 18^e ronde zomercompetitie DCA 2020Link: <https://toernooibase.kndb.nl/applet/oerterpapplet2.0/get/animatedgif/creategif.php?wed=1321799><https://lidraughts.org/RaeJmBb0/black>

32-28 18-22 opening, op de 5^e zet wijkt zwart af van de theorie en neemt een kettingstelling in. Op de 9^e zet opent wit de stellingen, waarna hij een randschijf op 26 krijgt. Wit laat het centrum vervolgens aan zwart, die het spel mag 'maken'. Na een opbouwfase t/m zet 23, moet zwart kiezen hoe verder te gaan. Helaas wordt gekozen voor de ruil naar veld 30. De stand komt dan weer in evenwicht. Nadat zwart veld 27 heeft bezet, blijft wit langdurig omsingelen. De stand van zwart is echter makkelijk houdbaar en wit grijpt tijdig in met de ruilen 34-29 en later 38-32. Zwart blijft goed staan. Op de 46^e zet overziet zwart een 2 om 2 naar veld 6 waarna het gelijk afgelopen is. Jammer want na 11-16 had wit hard moeten werken voor remise.

1.32-28 18-22 2.37-32 12-18 3.41-37 7-12 4.46-41 1-7 5.34-30 18-23

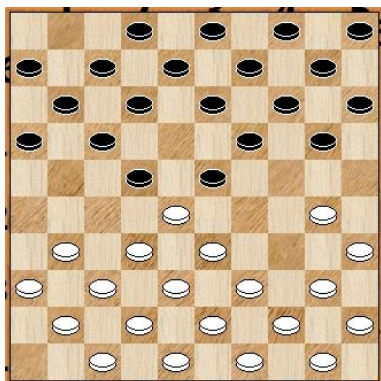

zwart voelt waarschijnlijk niets voor 20-25 en 30-24. 6.30-25 13-18 7.39-34 9-13 8.34-30 4-9 9.31-27 wit kiest voor de ruil die een randschijf op 26 gaat opleveren. 22x31 10.36x27 17-22 11.28x17 11x31 12.37x26 7-11 13.33-29

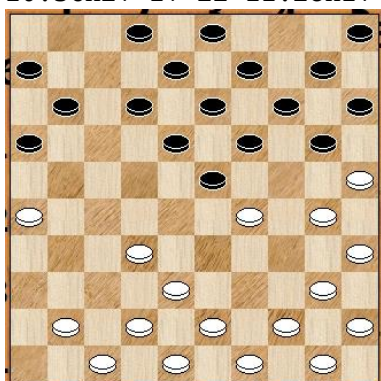

Met deze terugruil speelt wit de ontwikkeling van de LV van zwart in de kaart. 23x34 14.30x39 20-24 15.41-37 19-23 16.47-41 14-20 17.25x14 10x19 18.40-34 zwart heeft het centrum in handen. 5-10 19.34-30 10-14 20.44-40 12-17 21.50-44 8-12 22.30-25 2-8 23.41-36 17-22 24.40-34

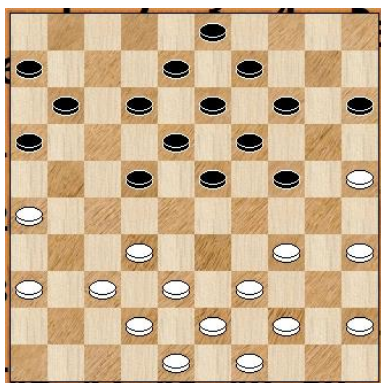

Zwart staat vol op het centrum en hoe nu verder? 12-17, 22-28 of 22-27 zijn opties. **24-30** Met deze ruil levert zwart zijn voordeel op het centrum in. [24...22-27 25.32x21 16x27 ; 24...22-28 25.34-29 24x33 26.38x29 23x34 27.39x30 16-21 28.26x17 11x22 29.32x23 19x28 30.44-39 12-17 ; 24...12-17 25.37-31 8-12 26.32-27 23-28 27.45-40 (27.38-33 3-8 28.42-38 28-32 29.33-28 22x42 30.27x47 18-23 31.47-42 13-18 32.43-38 9-13)] **25.35x24 19x30 26.37-31** wit had ook verder kunnen vereenvoudigen, via 34-29, 32-28. Met de partijzet wordt zwart weer tot een keuze gedwongen. Of de hekstelling toelaten of veld 27 bezetten. [26.34-29 23x34 27.32-28 22x33 28.38x40 30-35] **26...22-27**

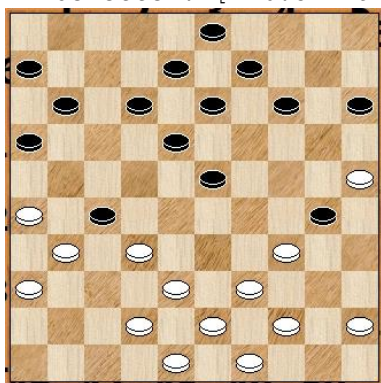

27.31x22 18x27 28.32x21 16x27 zwart kiest voor de bezetting van 27. **29.44-40 12-18 30.42-37 14-19**

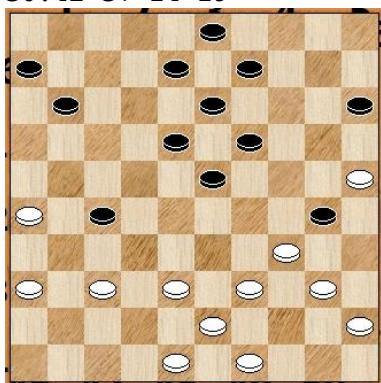

30-35 is beter voor zwart, zie varianten. [30...30-35 31.39-33 35x44 32.49x40 14-20 33.25x14 9x20 34.34-29 23x34 35.40x29 13-19 36.43-39 (36.33-28 18-22 37.28x17 11x22 38.37-32 19-24 39.32x21 24x42 40.48x37 20-24 41.36-31 22-28 42.37-32 28x37 43.31x42 24-30 44.43-39 15-20) 36...18-22 37.39-34 8-12 38.45-40 3-9 39.40-35 12-18 40.38-32 27x38 41.33x42 19-24 42.26-21 24x33 43.21-16 11-17 44.16-11 9-13 45.11-7 6-11 46.7x16 22-27] **31.38-33 8-12 32.43-38 18-22 33.48-43 12-18 34.37-31** wit blijft de omsingeling doorvoeren. 34-29 was hier beter. [34.34-29 23x34 35.40x29 30-35 36.38-32 27x38 37.33x42] **34...9-14** Hier had zwart 30-35 moeten spelen. [34...30-35 35.34-29 23x34 36.40x29 19-24 37.29x20 15x24 38.45-40 35x44 39.39x50 18-23] **35.34-29 23x34 36.40x29** Na deze ruil is de stand weer in evenwicht. **30-35 37.39-34 19-23**

