

Wit: Frans de Jonge Zwart: Willem van Starckenburg  
 Wedstrijd: 12<sup>e</sup> ronde zomercompetitie DCA 2020

Datum: 1 september 2020

Uitslag: 2-0

Link: <https://toernooibase.kndb.nl/applet/oerterpapplet2.0/get/animatedgif/creategif.php?wed=1305892>

<https://lidraughts.org/bWSkhJwA>

Na een rustige opening met veel ruilen, kiest zwart ervoor om schijf 27 te gaan aanvallen. In deze actie doet zwart een tussenzet (14-19) waarmee hij wit de gelegenheid om sterk op het centrum te komen. Hierdoor wordt de zwarte stand gesplitst. Op zet 38 zet wit een afwikkeling open die zwart kan nemen met remise in het vooruitzicht. Hierna krijgt zwart geen kans meer op een goede verdediging en na de 44<sup>e</sup> zet is het gedaan.

1.34-29 17-21 2.31-26 19-23 3.26x17 23x34 4.40x29 12x21 5.32-28 7-12 6.37-32 1-7 7.41-37 21-26 8.45-40 14-19 9.40-34 10-14 10.44-40 5-10 11.29-24 20x29 12.33x24 19x30 13.34x25 18-22 14.28x17 11x22 15.32-27 22x31 16.36x27

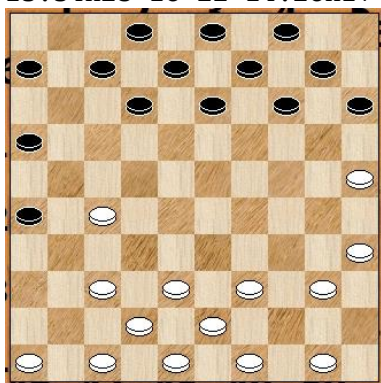

Rustige opening, waarin veel wordt geruild. Er is nu een gelijkwaardige stand op het bord gekomen. 7-11 17.39-33 12-18 18.40-34 14-19 19.46-41 10-14 20.41-36 8-12 21.34-30 12-17 22.38-32 17-21 23.43-38 2-8 24.49-43 8-12 25.30-24 19x30 26.25x34 12-17

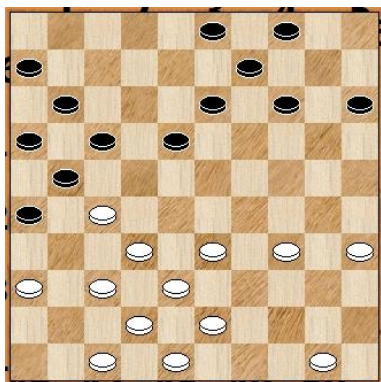

Zwart wil druk zetten op veld 27. Hierdoor word het centrum van zwart uiteindelijk verzwakt. Wit neemt straks bezit van het centrum, waardoor de stand van zwart gesplitst wordt. 27.35-30 17-22 28.30-25 22x31 29.36x27 Ipv de partijzet had zwart beter kunnen doorzetten met 11-17, met een gelijkwaardige stand, zie variant. 14-19

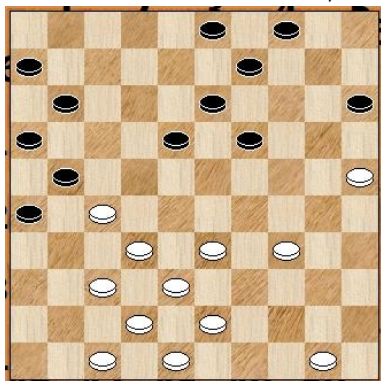

[ 29...11-17 30.33-28 18-22 31.27x18 13x33 32.38x29 17-22 33.43-38 9-13 34.38-33 21-27 35.32x21 16x27 36.50-44 13-18 37.34-30 4-9 38.44-39 ] **30.50-44 11-17 31.33-28 18-22 32.27x18 13x33 33.38x29 17-22 34.29-23** Zie hier het nadeel van 14-19, wit bezet het centrum en zal dit verder uitbouwen. **19x28 35.32x23 9-14 36.34-29 6-11 37.43-39 11-17 38.42-38 22-27**

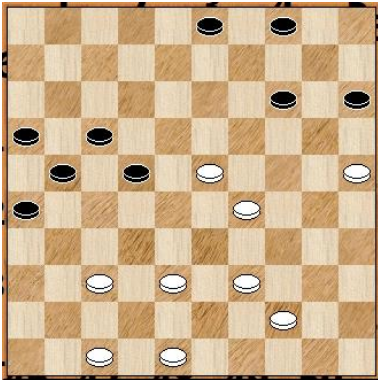

Zwart overziet een leuk remise afwikkeling, zie variant. [ 38...22-28 39.23x32 21-27 40.32x12 3-8 41.12x3 16-21 42.3x20 15x31 43.39-33 31-37 44.33-28 26-31 45.28-22 31-36 46.22-18 21-27 47.18-12 37-41 48.12-7 41-46 49.7-2 46-5 50.48-42 4-10 51.2-24 10-15 52.25-20 27-31 53.42-38 5-28 54.44-40 28-23 55.40-35 23-5 56.38-33 5-46 57.24-30 15x24 58.30x2 46-10 59.2-16 10-19 60.16-49 19-14 ] **39.39-34 17-22 40.48-42 4-9 41.44-39 9-13** [ >41...14-20 42.25x14 9x20 43.34-30 20-25 44.39-33 25x34 45.29x40 27-31 46.33-28 22x33 47.38x29 31-36 48.23-18 3-8 49.29-24 21-27 50.24-19 15-20 (0.73;1.34/13) ] **42.29-24 27-31 43.39-33 3-9** [ >43...22-27 44.34-29 13-19 45.24x13 31-36 46.33-28 14-19 47.13x24 27-32 48.38x27 21x41 49.42-37 41x32 50.28x37 (1.77;2.40/12) ] **44.23-19 2-0**