

Wit: Frans de Jonge Zwart: Adrie Koedoot
 Wedstrijd: 9^e ronde zomercompetitie DCA 2020

Datum: 25 augustus 2020

Uitslag: 2-0

Link: <https://toernooibase.kndb.nl/applet/oerterpapplet2.0/get/animatedgif/creategif.php?wed=1277479>

<https://lidraughts.org/tSgbRCJd>

Interessante partij die lange tijd vrijwel gelijk opgaat. Zwart speelt soms te passieve zetten waardoor hij in het nadeel komt. T/m de 30^e zet is het nog speelbaar. Dan maakt zwart met 25-30 een fout die gelijk beslissend is voor de partij. Er volgt een doorbraak met schijf en partijwinst voor wit.

1.34-29 18-23 2.29x18 12x23 3.35-30 20-24 4.30-25 14-20 5.25x14 9x20 6.32-28 23x32
 7.37x28 4-9 8.41-37 10-14 9.46-41 7-12 10.37-32 1-7 11.41-37 17-22 12.28x17 12x21
 13.40-34 7-12 14.32-28 12-18

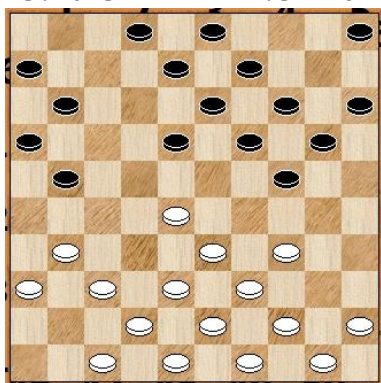

De witte stand is iets gemakkelijker. Zwart heeft een achtergebleven schijf op 5 en zal de LV via veld 25 verder moeten ontwikkelen. **15.44-40 8-12 16.37-32 2-8 17.50-44 5-10 18.34-29 20-25 19.29x20 15x24 20.40-34 24-30** Waarom zo snel naar de rand gegaan? Bv 21-26 of 18-23 waren goed mogelijk, zie variant. [20...18-23 21.44-40 21-26 22.42-37 11-17 23.31-27 24-29 24.33x24 19x30 25.28x19 14x23 26.47-42 17-21 27.38-33 6-11 28.42-38 12-18 29.48-42 30-35 30.49-44 10-14 31.33-28 14-19 32.39-33 11-17 33.44-39 35x44 34.39x50] **21.31-26 18-23**

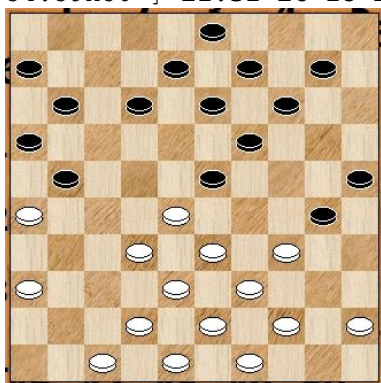

Zwart wil graag op het centrum staan. Dit is niet de juiste zet. De verdere ontwikkeling van de LV wordt nu vertraagd. Beter was 10-15, zie variant. [21...10-15 22.26x17 11x22 23.28x17 12x21 24.42-37 19-23 25.33-28 14-19 26.37-31 9-14 27.31-27 21-26 28.38-33 26-31 29.43-38 31x22 30.28x17 8-12 31.17x8 3x12] **22.26x17 12x21 23.36-31 11-17 24.31-27 13-18 25.42-37 19-24 26.28x19 24x13 27.47-41 14-19 28.41-36 8-12 29.33-28 10-14**

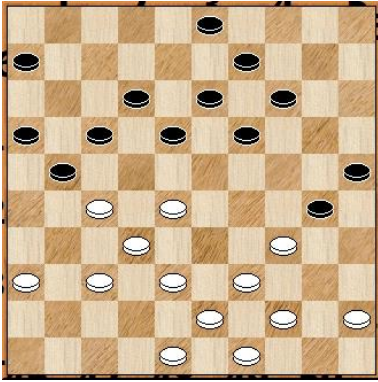

Deze zet is te passief. Met 9-14 en 3-8 weer formaties opbouwen zodat er ruilmogelijkheden zijn. Nu duurt het lang voordat zwart weer enige 'kracht' in de stelling kan brengen. [29...9-14 30.38-33 3-8 31.43-38 21-26 32.48-43] **30.34-29** Wit 'zet aan' en wil zo optimaal mogelijk van de zwarte immobiliteit profiteren. **30-35 31.39-33**

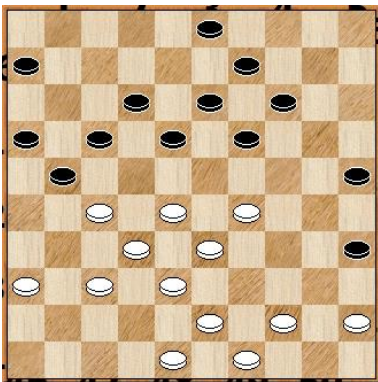

Belangrijk moment in de partij. Zwart kan alleen nog aan de KV spelen. **25-30** Helaas overziet zwart het subtiele ruiltje dat wit gaat nemen en dat hem de winst gaat opleveren. Geboden was 21-26 met alsnog gelijkwaardig spel. Ondanks dat de zwarte stand geen formaties had, was er van beslissend voordeel nog geen sprake. [>31...21-26 32.43-39 17-21 33.49-43 6-11 34.45-40 12-17 35.48-42 18-22 36.27x18 13x22 37.29-23 3-8 38.40-34 8-12 39.33-29 22x24 40.34-30 19x28 41.30x10 25-30 42.32x23 9-14 43.10x19 30-34 44.39x30 35x13 45.43-39 21-27 46.39-33 16-21 47.44-39 12-18 48.23x12 17x8 49.33-29 11-16 50.37-32 13-19 51.39-34 8-13 52.34-30 13-18 53.42-37 26-31 54.37x17 19-23 55.32x21 23x25 56.17-11 16x7] **32.29-23 18x29 33.33x24 30-34** Zwart overziet dat deze zet niet mag ivm de doorbraak naar 10. Ook 21-26 had geen redding meer geboden, zie variant. [>33...21-26 34.43-39 17-21 35.39-33 6-11 36.44-39 11-17 37.48-43 30-34 38.39x30 12-18 39.45-40 35x44 40.49x40 17-22 41.28x17 21x12 (1.07;1.89/12)] **34.38-33 19x30 35.33-29 34x23 36.28x10 13-18 37.43-38 9-14 38.10x19 3-9 39.38-33 9-13 40.19x8 12x3 41.33-28 6-11 42.28-23 18x29 43.27-22 17x28 44.32x25 3-9 45.25-20 11-17 46.44-39 17-22 47.39-33 21-26 48.49-43 2-0**