

Wit: Albert Borreman Zwart: Willem van Starckenburg
 Wedstrijd: 11^e ronde zomercompetitie DCA 2020

Datum: 24 augustus 2020

Uitslag: 0-2

Link: <https://toernooibase.kndb.nl/applet/oerterpapplet2.0/get/animatedgif/creategif.php?wed=1285955>

<https://lidraughts.org/ynxaqVot/black>

Beide spelers gaan voor de bezetting van het centrum. Dit leidt tot veel ruilen. Na de 37^e zet van zwart is de LV van zwart erg dun geworden. Wit staat gemakkelijker en had meer voordeel kunnen krijgen met een tijdige ruil naar veld 31 en bezetting van veld 27. Op de 49^e zet begaat wit een fout door zijn vrije schijf (34) te blokkeren. Remise is dan nog wel mogelijk maar lastig. Na de misser op zet 54 van wit is het afgelopen. Zwart maakt het netjes af en profiteert optimaal van de missers van wit.

1.32-28 19-23 2.28x19 14x23 3.37-32 10-14 4.41-37 14-19 5.34-29 23x34 6.39x30 20-25
 7.44-39 25x34 8.39x30 5-10 9.50-44 10-14 10.44-39 18-23 11.46-41 12-18 12.32-28 23x32
 13.37x28 17-21 Al vanaf de eerste zet gaat het gevecht om de bezetting van het centrum.
 14.41-37 7-12 15.37-32 21-26 16.40-34 26x37 17.32x41 1-7 18.41-37 16-21 19.37-32 11-16
 20.42-37 21-26 21.34-29 18-23 22.29x18 13x22 23.28x17 12x21 24.32-28 7-11 25.45-40 9-13
 26.47-42 3-9 27.40-34 4-10

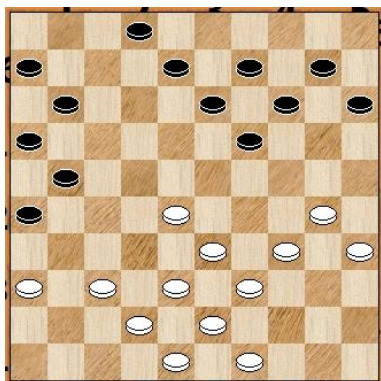

Met deze zet wil zwart 19-23 spelen. Wit kan dit op een aantal manieren tegen spelen. Ipv de partijzet was ook 30-24 met slag naar 24 goed mogelijk. **28.34-29** [28.30-24 19x30 29.35x24] **28...19-23 29.29x18 13x22 30.28x17 11x22 31.49-44 9-13 32.39-34 13-18 33.34-29 14-19 34.30-25 10-14**

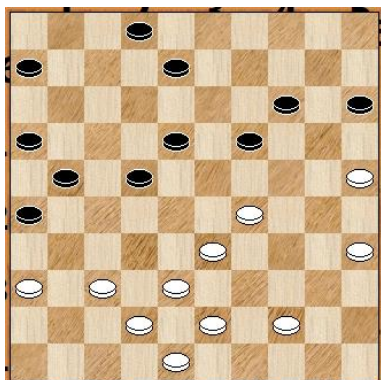

Weer had wit hier goed 29-24 x30, x24 kunnen spelen, met goed spel. Zie variant. Van belang hierbij is tijdig 37-31 in te zetten om veld 27 te gaan innemen. **35.44-39** [35.29-24 19x30 36.35x24 8-13 37.44-40 13-19 38.24x13 18x9 39.40-34 9-13 40.34-29 13-19 41.37-31 26x37 42.42x31 6-11 43.31-27 22x31 44.36x27 21x32 45.38x27 11-17 46.43-38 2-7 47.33-28 17-21 48.27-22] **35...19-23 36.29-24 14-19 37.24x13 8x19**

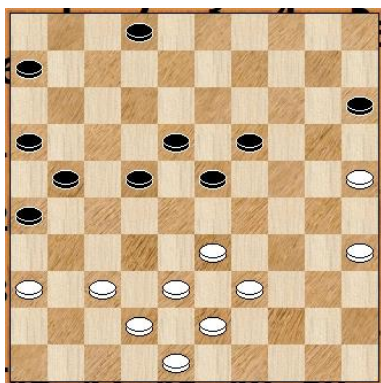

Na slaan naar 9 was de volgende variant goed mogelijk. Wel remise en zwart moet rustig blijven. [>37...18x9 38.39-34 9-14 39.35-30 23-28 40.34-29 28x39 41.43x34 14-19 42.29-24 8-13 43.34-29 Hier moet zwart beslist niet terugruilen met 13-18 want dan krijgt wit grote winstkansen, zie variant. 6-11 (43...13-18 44.24x13 18x9 45.30-24 6-11 46.38-33 11-17 47.37-32 37-32 is verplicht want er dreigt 26-31 met doorbraak naar 41. 22-27 48.42-38 17-22 49.24-20 15x24 50.29x20 En wit staat gewonnen.) 44.29-23 19x28 45.38-33 28x39 46.48-43 39x48 47.42-38 48x31 48.36x9 26-31 49.9-3 31-36 50.3x26 36-41] **38.33-29 23x34 39.39x30 2-8 40.30-24 19x30 41.35x24** Een goede ruil, het voordeel is aan wit. **8-13 42.38-33 13-19**

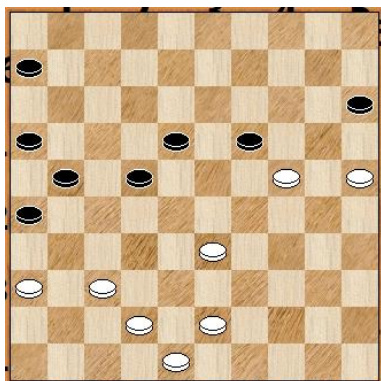

Ipv de partijzet 13-19 had zwart beter 18-23 kunnen spelen, zie variant. [>42...18-23 43.33-28 23x41 44.36x47 22-28 45.25-20 28-33 46.24-19 13x24 47.20x38 15-20 48.43-39 26-31 49.39-34 21-27 50.38-32 27x38 51.42x33 (0.30;0.56/13)] **43.24x13 18x9** Na deze terugruil heeft wit voordeel. het klaverblad op de KV van zwart is al lange tijd krachteloos. **44.43-38 9-14 45.33-28 22x33 46.38x29 14-19 47.29-24 19x30 48.25x34 6-11 49.34-30**

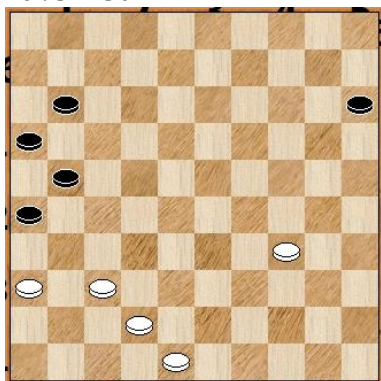

Een grote fout van wit waarmee hij nu ook nog hard moet werken voor de remise. Met 34-29 had wit zo naar dam kunnen gaan. Zwart gaat dan met schijf 15 door naar dam met een gelijkwaardige remise als resultaat. Zie variant. [>49.34-29 15-20 50.29-23 20-25 51.23-19 25-30 52.19-14 30-35 53.14-10 35-40 54.10-5 40-44 55.5-28 44-49 56.28x6 (0.26;-0.01/15)] **49...15-20 50.42-38 11-17 51.37-32 17-22 52.48-43 22-27 53.43-39** Met de partijzet is nog niks mis. De varianten geven aan dat de stand remise is. [53.30-25 20-24 54.43-39 26-31 55.39-34 31-37 (55...24-30 56.34-29 31-37 57.32x41 30-35 58.38-33 35-40 59.25-20 40-44 60.41-37 44-50 61.36-31 50x41 62.31x22 41-10 63.22-18) 56.32x41 27-31 57.36x27 21x43 58.34-29 24x33 59.25-20 43-48 60.20-14] **53...26-31 54.32-28**

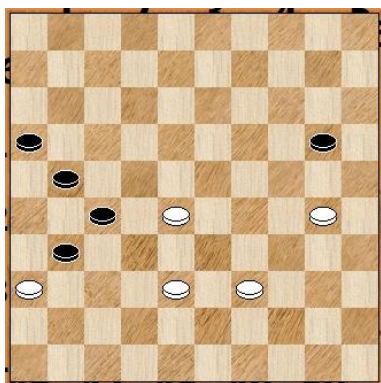

Ipv de partijzet had wit 30-25 moeten doen met remise als resultaat. Waarschijnlijk is de angst voor 31-37 etc groot geweest. Nu is de stand niet meer te redden voor wit. [>54.30-25 20-24 55.39-34 24-30 56.34-29 31-37 57.32x41 27-32 58.38x27 21x32 59.25x34 32-38 60.34-30 38-43 61.36-31 43-49 62.31-27 49x21 (-0.04;-0.53/14)] **54...31-37 55.36-31** [>55.30-25 20-24 56.38-32 27x38 57.36-31 37x26 58.28-23 38-42 59.23-18 24-29 60.18-12 42-48 61.12-7 48x34 62.25-20 26-31 63.7-2 34-25 64.20-15 25-14] **55...27x36 56.28-23 37-41 57.23-18 20-25** [>57...41-47 58.38-32 36-41 59.18-12 41-46 60.32-27 21x32 61.12-7 47-33 62.39x37 46x1 (-9.99;-2.80/11)] **58.30-24** [>58.39-34 41-47 59.38-32 36-41 60.30-24 47x20 61.18-12 20-9 62.32-27 21x32 63.34-29 41-46 64.29-24 25-30 65.24x35 (-2.80;-9.99/12)] **58...41-46** [>58...41-47 59.39-33 25-30 60.24x35 21-27 61.35-30 36-41 62.30-24 27-32 63.38x27 (-9.99;-1.49/12)] **59.18-12** [>59.39-34 21-26 60.18-12 46-23 61.12-8 23x45 62.8-3 36-41 63.24-20 25x14 64.3x25 41-47 65.38-32 (-1.49;-2.08/11)] **59...46-5** [>59...46-23 60.12-8 36-41 61.38-32 23x37 62.8-2 41-46 63.2-7 37-48 64.39-33 48-42 65.7-11 (-2.08;-1.39/11)] **60.12-7 36-41 61.39-33 41-46 62.7-1 21-26 63.1-12 46-41 64.24-20 25x14 65.12-3 41-36** [>65...14-19 66.3-8 19-23 67.8-12 23-28 68.33x22 41-36 69.12-18 5-28 70.22x33 36x4 (-9.99;-2.12/10)] **66.3x25 36-18** [>66...5-37 67.33-29 36-47 68.38-33 37-48 69.25-3 16-21 70.33-28 47x24 71.28-22 24-8 (-9.99;-2.32/9)] **67.25-43 5-37 68.43-49 26-31** [>68...18-22 69.49-35 22x39 70.35-49 39-6 71.49-40 6-1 72.40-49 1-45 73.49-43 45-29 74.38-32 37x5 (-9.99;-2.07/10)] **69.49-44 31-36 70.44-50** [>70.44-39 36-41 71.39-30 41-47 72.30-48 37-26 73.48-25 26-48 74.38-32 47x15 75.32-28 (-2.35;-9.99/9)] **70...37-10** [>70...18-27 71.50-45 27x43 72.33-28 37x5 (-9.99;-4.17/10)] **71.50-44** [>71.50-39 36-41 72.39-25 41-47 73.25-3 10-37 74.3-26 37-48 75.26-3 18-34 76.3-12 34x1 (-4.17;-9.99/10)] **71...36-41 72.44-50 18-45 73.50-39 41-47 74.39-50 47-36 75.50-44 0-2**