

Wit: Albert Borreman Zwart: Frans de Jonge
 Wedstrijd: 14^e ronde zomercompetitie DCA 2020

Datum: 1 oktober 2020 Uitslag: 0-2

Link: <https://toernooibase.kndb.nl/applet/oerterpapplet2.0/get/animatedgif/creategif.php?wed=1316889>

<https://lidraughts.org/@/Bosschebol/tv>

Opening waarin beide spelers weinig risico nemen. Op zet 11 neemt wit een ruil naar 29 met de mogelijkheid om tot een flankaanval te komen. Na de ruil op zet 16 volgt een opbouwfase. Op zet 23 besluit wit naar het centrum te ruilen, na deze ruil krijgt zwart een aanknopingspunt. Zwart bouwt het subtiel op en langzaam kom wit wat minder te staan. Nadat wit op zet 28 en 30 niet actief genoeg reageert, komt hij in een forcing terecht die een winnende dam op 49 oplevert. Winst voor zwart.

1.32-28 20-24 2.37-32 18-23 3.34-29 23x34 4.40x20 15x24 5.41-37 12-18 6.28-22 17x28
 7.32x12 7x18 8.46-41 19-23 9.45-40 14-19 10.40-34 8-12 Tot nu toe weinig aan de hand.
 Wit besluit de ruil naar 29 te nemen. 33-38 was ook een mogelijkheid.

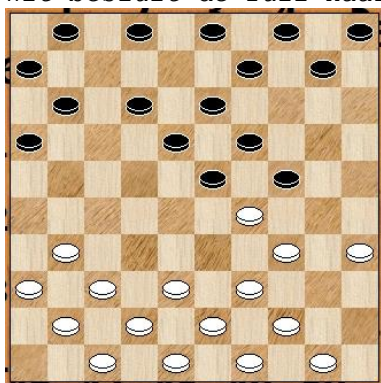

11.33-29 24x33 12.38x29 10-14 13.35-30 11-17 Zwart bouwt rustig op, 16-21 zie variant was ook mogelijk. [13...16-21 14.37-32 21-26 15.41-37 11-17 16.31-27] 14.42-38 1-7
 15.48-42 14-20 16.30-24

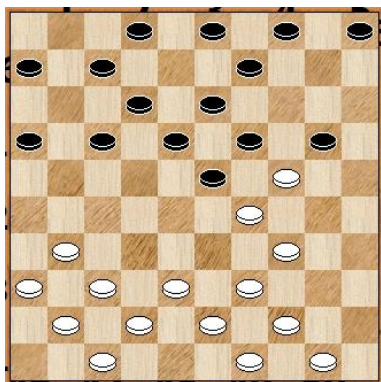

Wit besluit tot de afruil een mogelijkheid was ook via 44-40, zie variant. [16.44-40 20-25 17.40-35 5-10 18.37-32 10-14 19.38-33 2-8 20.41-37 4-10 21.50-44 10-15 22.30-24 19x30 23.35x24 14-19 24.44-40 19x30 25.40-35 9-14 26.35x24 14-19 27.32-27 19x30 28.27-22 17x28 29.33x22 18x27 30.29x9 3x14 31.31x22] 16...19x30 17.34x14 23x34 18.39x30 9x20
 19.38-33 5-10 20.42-38 10-14 21.44-39 14-19 22.50-44 18-23

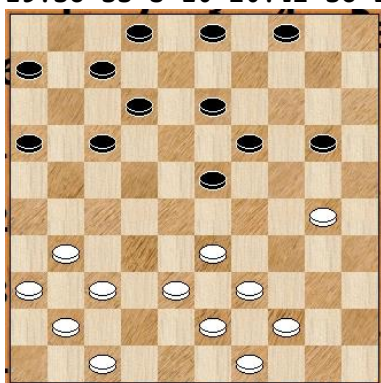

23.33-28 Wit neemt de ruil naar het centrum, Deze ruil geeft zwart wel een aanknopingspunt want wit heeft niet zo snel het centrum aangevuld. Beter was de opbouw via 37-32 etc. Soms is het beter om de keuze van de bezetting van een centrumveld uit te stellen. Zie variant als mogelijkheid. [23.37-32 4-9 24.30-25 20-24 25.47-42 12-18 26.31-26 7-11 27.41-37 2-7 28.37-31 9-14 29.32-27 7-12 30.44-40 17-22 31.49-44 3-8 32.40-35 23-28 33.33-29 24x33 34.38x29 19-23 35.29-24 11-17 36.42-38 17-21 37.26x17 12x32 38.38x27 6-11] **23...23x32 24.37x28 12-18 25.47-42 20-24 26.30-25 2-8 27.38-33 7-11 28.44-40**

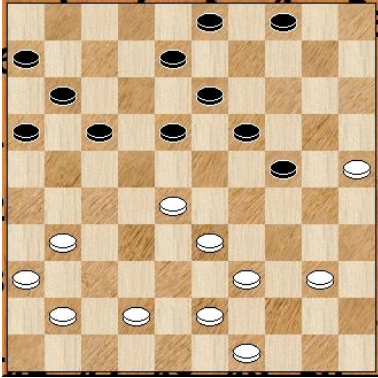

Hier was 39-34 actiever [28.39-34 **A)** 28...4-10 29.43-39 **B)** 28...8-12 29.42-38 17-21 30.44-39 12-17 (30...21-26 31.41-37 18-23) 31.41-37] **28...8-12 29.43-38 17-21** Zwart werkt toe naar de combinatie die straks wordt genomen. **30.49-43**

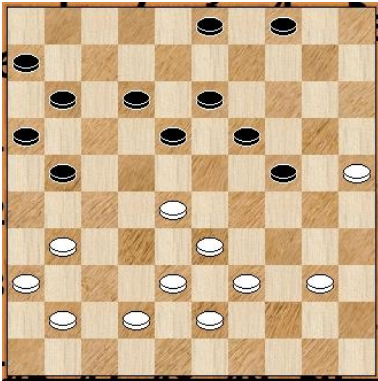

Beter was gelijk via 38-32 naar een klassieke stand toe te werken, met vrijwel gelijk spel. [30.38-32 21-26 31.41-37 18-23 32.42-38 4-9 33.40-35 9-14 34.31-27 de coup royal werkt hier niet.] **30...21-26 31.41-37** [>31.42-37 18-23 32.40-34 23x32 33.38x27 24-30 34.43-38 4-10 35.34-29 30-35 36.39-34 3-9 37.25-20 10-14 38.33-28 14x25 39.37-32 26x46 40.27-21 16x27 41.32x21 46x23 42.29x16 13-18] **31...18-23 32.38-32**

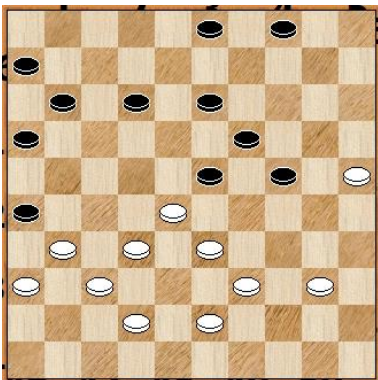

Zwart neemt nu een winnende combinatie naar 49. Ook 28-22 had geen kansen meer geboden voor wit. [>32.28-22 23-28 33.40-34 28x17 34.34-29 4-10 35.29x20 10-15 36.38-32 15x24 37.43-38 12-18 38.39-34 19-23 39.31-27 17-21 40.27-22 18x27 41.33-29 24x33 42.38x9 27x47 43.9-4 47-33 44.4-10 21-27 45.37-31 26x37 46.10x46 11-17 47.46-41 33-15 48.41-19 17-22 49.19-13 15-4 50.13-24 27-32 51.24-29 22-27] **32...24-30 33.25x34 23-29 34.34x14 3-9 35.14x3 12-17 36.3x21 16x49 37.33-29 49x35 38.31-27 35-49 39.37-32 26-31 40.28-22 11-17 41.22x11 31x22 42.42-38 6x17 43.39-33 49-40 44.29-24 40-44 45.32-28 44-39 46.33x44 22x42 0-2**