

De onderlinge competitie van damclub Apeldoorn is weer van start gegaan. Weliswaar alleen nog online partijen. Hieronder enkele fragmenten.

Fragment 1 uit de partij Fred van Amersfoort - Hans Luchies uitslag 2-0 uit ronde 1: Klassieke stand, altijd lastig, waarin Hans een achtergebleven schijf op 15 heeft. Fred heeft als laatste zet 42.30-25 gedaan. Wat moet Hans spelen?

Hans besloot tot 12-18 en verloor.

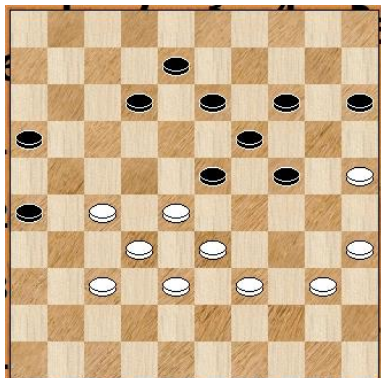

Hoe had zwart het wel moeten spelen?

Na 42.....12-17 is remise nog binnen bereik.

43.27-21 levert gelijk remise op.

43.39-34 is na 24-30 ook remise

43.40-34 17-21 44.27-22 15-20 45.34-30 23-29 46.37-31 26x37 47.32x41 21-27 48.22x31 29-34 met ook remise als resultaat.

Fragment 2 uit de partij Albert Borreman - Marco Veneboer uitslag 0-2 uit ronde 1: Albert heeft als laatste zet 18.40-34 gedaan. Marco dacht even na en sloeg toe met. 19.....21-27 20.32x21 23x32 21.38x27 14-20 22.25x23 12-17 23.21x12 7x47

Albert nam de dam nog met schijfverlies af en verloor de partij.

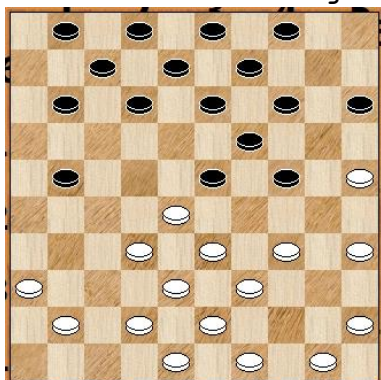

Fragment 3 uit de partij Hans van Hal - Willem van Starckenburg uitslag 2-0 uit ronde 1: Na een gemiste dam, kreeg Hans op zet 39 een herkansing.

Hans nam de plakker met 40.16-11 en Willem gaf gelijk op. Hij had nog voor remise kunnen gaan via: 40....28x26 41.11x2 29-33 42.2x47 20-24 43.47x20 15x24. Ondanks de schijf achter was er veel compensatie.

Hans had echter de dam anders moeten nemen via: 40.31-27 28x37 41.48-42 37x48 42.39-34 48x30 43.35x4 met winst.

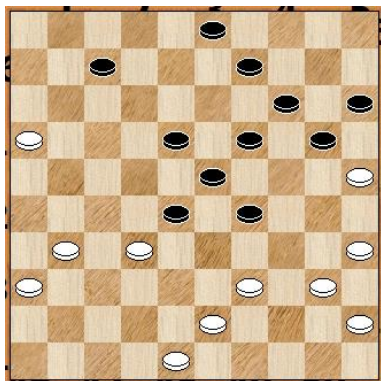

Fragment 4 uit de partij Hans van Hal - Marco Veneboer uitslag 2-0 uit ronde 2:
 Onderstaande stand na de 29^e zet van Hans. Hier had Marco via 26-21 17x26 en 38-32
 gelijk spel kunnen halen, zie variant. 30.26-21 17x26 31.38-32 27x38 32.43x23 11-17
 33.49-43 9-14 34.33-28 22x33 35.39x28 14-19 36.23x14 20x9
 Marco speelde 30. 45-40 en Hans verzuimde voordeel te halen via 30...27-32 31.38x27 11-
 16.

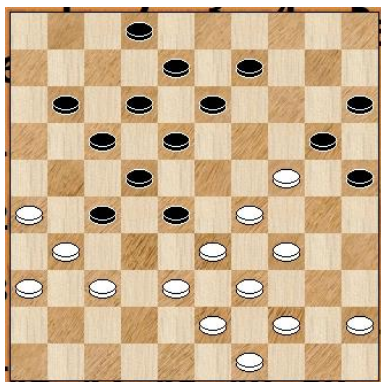

Op de 40^e zet is de volgende stand bereikt.

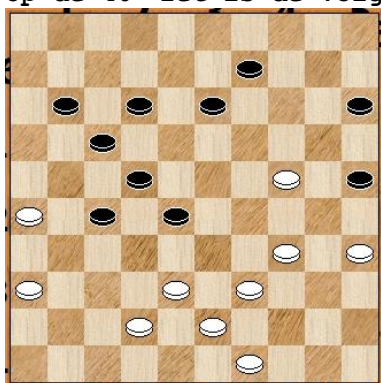

Hier had Marco 41.34-30 of 24-19 en 34-30 moeten spelen. Hij speelde 41.38-33 en Hans
 wist de partij naar winst om te zetten, zie varianten.
 41...12-18 42.34-29 Wit staat lastig, 49-44 was ook geen goed alternatief, zie variant.
 [>42.49-44 11-16 43.34-29 25-30 44.24-20 15x24 45.29x20 30-34 46.39x30 28x37]
 42...11-16 43.43-38 9-14 44.24-20 Andere zetten leiden ook naar verlies, zie variant. [
 44.49-44 14-20 45.44-40 25-30 46.39-34 30x39 47.33x44 28-32 48.38-33 32-38 49.42-37 17-
 21 50.26x28 27-32 51.33x42 32x45] 44...15x24 45.29x9 13x4 46.42-37 18-23 47.37-31 4-9
 48.49-44 [>48.39-34 28x30 49.35x24 9-13 50.49-44 13-18 51.44-40 23-29 52.24x33 18-23
 53.40-35 23-28 54.33-29 28-33 55.29-24

Fragment 5 uit de partij Willem van Starckenburg - Fred van Amersfoort uitslag 1-1 uit ronde 3:

Fred heeft na de opening een zeer voordelige stand opgebouwd. Hoe nu deze stand om te zetten in winst?

Hieronder de stand na de 43^e zet van wit.

Fred speelde 22-27 en hierna wist Willem de weg naar remise te vinden.

Vanuit onderstaande stand de volgende winstvarianten:

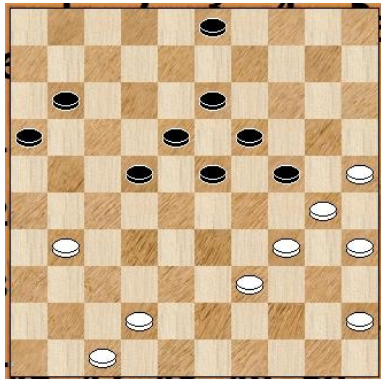

De zetnummering is afwijkend omdat er vanuit bovenstaande stand is verder geanalyseerd.

1...16-21 2.31-26 [2.47-41 21-26 3.42-37 3-9 4.41-36 9-14 5.39-33 11-17 6.34-29 23x34 7.30x39 18-23 8.45-40 23-29] **2...21-27 3.39-33 3-9 4.47-41** [4.34-29 23x34 5.30x39 18-23 6.45-40 9-14 7.47-41 11-17 8.41-36 13-18 9.40-34 (9.39-34 14-20 10.25x14 19x10 11.42-38 10-14 12.34-30 14-19 13.40-34 17-21 14.26x28 23x43 15.30-25 43-49 16.34-29 49-44 17.29x20 44x28 18.35-30 18-22 19.20-15) 9...14-20 10.25x14 19x10 11.42-38 23-28 12.34-30 28-32 13.30x19 32x34] **4...11-17 5.34-29 23x34 6.30x39 18-23 7.45-40 9-14 8.40-34 23-29 9.34x23 19x28 10.41-36 13-19 11.42-38 19-23**

=====